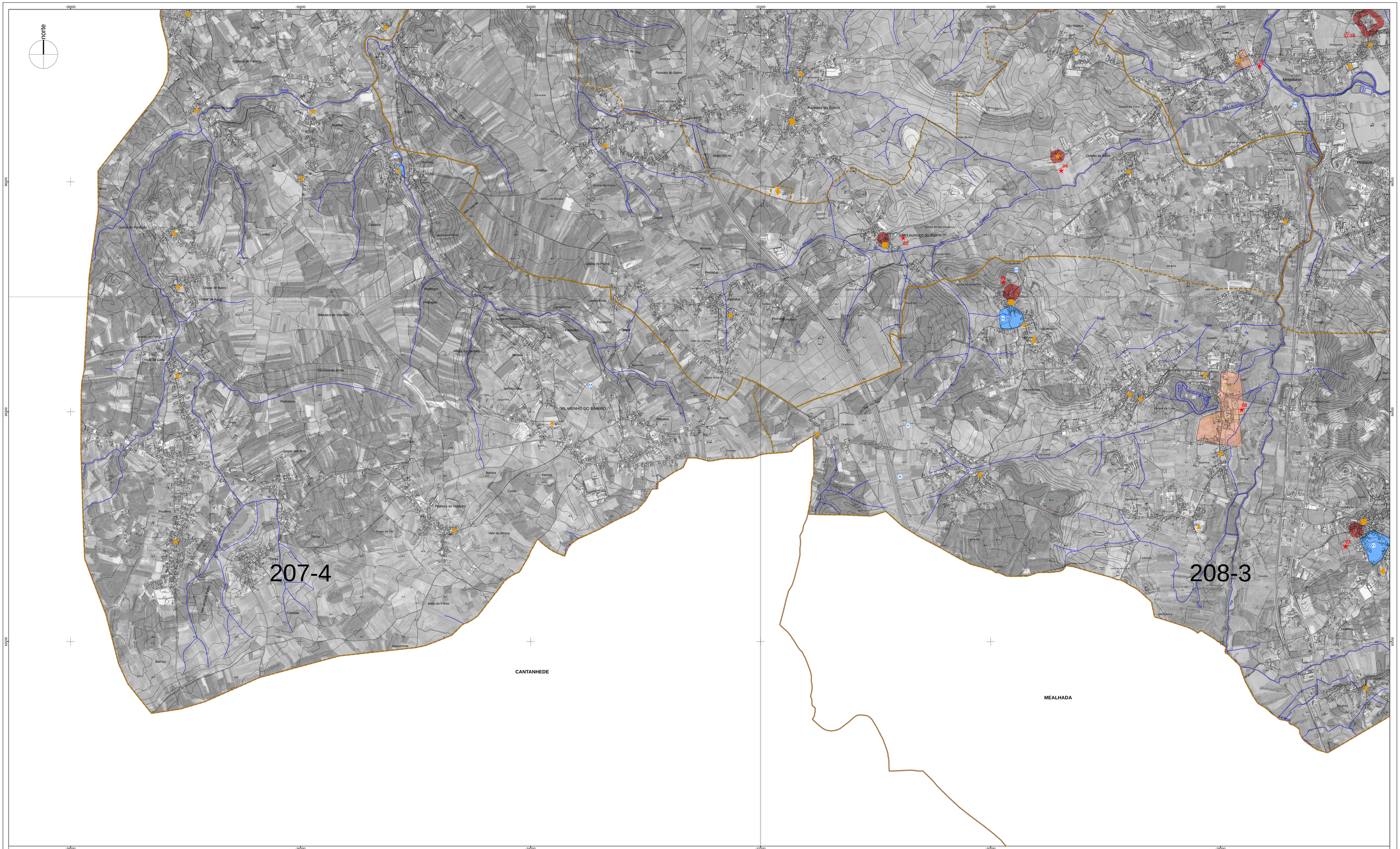

Limite Administrativo da CAOP 2013 (freguesias)

Limite Administrativo da CAOP 2013 (concelhos)

REDE GEODÉSICA

Marcos de 1ª e outras ordens

Marcos Geodésicos em depósitos elevados

Marcos Geodésicos em capelas

Marcos geodésicos em igrejas

Valores Culturais

Imóveis de Interesse Público

01 - Paço de Óis (Dec. n.º 5/2002, de 19 de fevereiro)

02 - Pelourinho de São Lourenço do Bairro (Dec. n.º 23122, DG 231 de 11/10/1933)

03 - Casa da Qtª do Tanque ou dos Cerveiras (Dec. n.º 129/77, DR 226 de 29 de setembro

04 - Capela da Nossa Senhora das Lezírias (Dec. n.º 67/97, de 31 de dezembro)

05 - Capela de N.ª S.ª das Neves e Fontanário (Dec. n.º 5/2002, de 19 de fevereiro)

06 - Palácio da Graciosa (Dec. n.º 67/1997, de 31 de dezembro)

07 - Capela de N.ª S.ª da Piedade (no interior da Ig. Paroquial de N.ª S.ª da Conceição (Portaria n.º 98/2014, D.R. 2ª Série de 12 de fevereiro)

08 - Conjunto do Pálace Hotel da Curia, Challet Navega, Capela S.ª do Livramento, Piscina Paraíso, Garagem e Jardins (Portaria n.º 615/2013, D.R. 2ª Série de 20 de setembro)

Imóveis de Interesse Municipal

09 - Casa de António Seabra/tb Casa da Qta de São João/Casa da Qta da Lavoura de São João incluindo jardim (Dec. n.º 67/97 de 31 de dezembro)

Imóveis em vias de classificação

10 - Palácio dos Condes de Foz de Arouce (Edital n.º 280/2014, D.R. 2ª Série de 3 de abril)

Zona Especial de Proteção

Zona Geral de Proteção

Património religioso

Igreja Matriz e Cemitério

Igreja Matriz

Capela e Cemitério

Capela

Cemitério

Património Arqueológico

I - São João da Azenha
II - Suime
III - Galegos
IV - Ribafornos
IX - Moita
V - Poço
VI - Grada
VII - Monte Crasto
VII - Nossa Senhora dos Banhos
X - Caminho das Sortes
XI - Sangalhos
XII - Ferrarias
XIII - Óis do Bairro
XIV - Ferreiros/Banda de Além
XIX - Costa da Eira
XV - Aguim
XVI - Agostinhas
XVII - Brejo
XVII - Quinta de Canavai
XX - Porto da Pipa
XXI - Varandas
XXII - Paraimo

Cartografia topográfica de imagem

Entidade proprietária: DGT;
Entidade produtora: DGT;
Data de Edição:
Escala Gráfica: Série Ortofotocartográfica Oficial à escala 1:10 000, da cobertura aérea digital do continente de 2010;
Data e número da homologação: Não aplicável (Cartografia oficial);
Sistema de Georreferência: Elipsóide Hayford Datum 73;
Sistema de Projeção: Gauss-Krüger. Transformação do Sistema de georreferência efetuado pela DGT;
Exatidão Posicional Planimétrica: 1,50 m.

Cartografia topográfica de traço

Entidade proprietária: AMBV e DGT
Entidade produtora: Esterenitalo
Data de Edição:
Escala Gráfica: Série Cartográfica Oficial à escala 1:10 000
Data e número da homologação: Não aplicável (Cartografia oficial)
Sistema de Georreferência: Elipsóide Hayford Datum 73
Sistema de Projeção: Gauss-Krüger
Exatidão Posicional Planimétrica: 1,70 m
Exatidão Posicional Altimétrica - curvas de nível: 2,00 m; pontos cotados: 1,00 m
Exatidão Posicional, melhor da água à terra:
Precisão Posicional Nominal da Saída Gráfica Analógica: 2 m

CÂMARA MUNICIPAL DE ANADIA

divisão de PLANEAMENTO E URBANISMO

municipio de anadia

Projecto

1ª Revisão do Plano Diretor Municipal de Anadia

4-3

Título

Património

Património

Escala

1:10 000

Data

abril, 2015

Escala Gráfica

0 200 400 600 Metros

1 2
3 4