

Planta de Ordenamento de Março de 2015

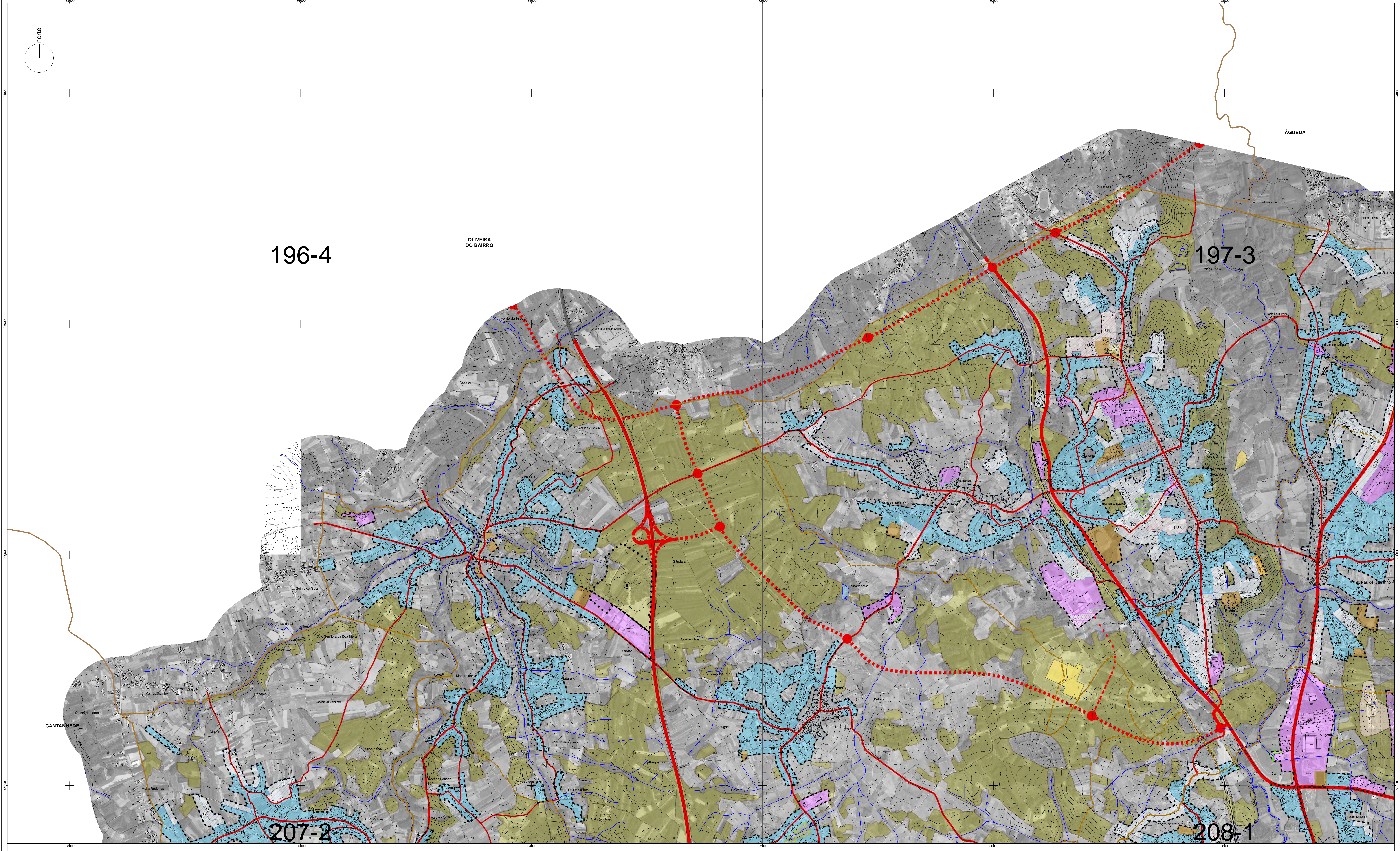

<p>Limites Administrativos CAOP (versão 2013)</p> <ul style="list-style-type: none"> Limite Administrativo da CAOP 2013 (freguesias) Limite Administrativo da CAOP 2013 (concelhos) <p>REDE GEODÉSICA</p> <ul style="list-style-type: none"> Marcos de 1ª e outras ordens Marcos Geodésicos em depósitos elevados Marcos Geodésicos em capelas Marcos geodésicos em igrejas 	<p>QUALIFICAÇÃO DO SOLO RURAL</p> <ul style="list-style-type: none"> Espaço Agrícola de Produção Espaços Florestais Espaço Florestal de Conservação Espaço Florestal de Produção Espaços Destinados a Equipamentos e Outras Estruturas ou Ocupações Espaços Afetos a Atividades Industriais <p>Recursos Geológicos</p> <ul style="list-style-type: none"> Área de Exploração Consolidada Área de Exploração Complementar Área Potencial Áreas abandonadas 	<p>QUALIFICAÇÃO DO SOLO URBANO</p> <ul style="list-style-type: none"> Perímetros urbanos SOLO URBANIZADO Espaços Verdes Espaços de Uso Especial Tipo I Tipo II Tipo III Espaços Centrais Alta densidade Média densidade Baixa densidade 	<p>Espaços Residenciais</p> <ul style="list-style-type: none"> Tipo A/Média densidade Tipo A/Baixa densidade Tipo B/Alta densidade Tipo B/Média densidade Tipo B/Baixa densidade Espaços de Atividades Económicas SOLO URBANIZÁVEL Espaços Residenciais Tipo A/Média densidade Tipo A/Baixa densidade Tipo B/Alta densidade Tipo B/Média densidade Tipo B/Baixa densidade Espaços de Atividades Económicas 	<p>EU (n)</p> <ul style="list-style-type: none"> Espaços Urbanizáveis Zonas Inundáveis em Solo Urbano Lagoas e Outras Massas de Água Superficiais ESPAÇOS CANAIS Rede Ferroviária Infraestruturas Viárias Sistema Primário Existente Sistema Secundário Existente Sistema Secundário Proposto Sistema Terciário Existente Sistema Terciário Proposto UNIDADES OPERATIVAS DE PLANEAMENTO E GESTÃO 1 - Campo de Golfe 2 - Montourou 3 - Termas de Vale da Mãe 4 - Espaço de Atividades Económicas de Vilariño do Bairro 5 - Espaço de Atividades Económicas do Vale Salgueiro 6 - Espaço de Atividades Económicas de Amoreira da Gândara 	<p>VALORES CULTURAIS</p> <p>Imóveis de Interesse Público</p> <ol style="list-style-type: none"> Paço de Ós (Dec. n.º 52002, de 19 de fevereiro) Pelourinho de São Lourenço do Bairro (Dec. n.º 23122, DG 231 de 11/10/1933) Casa da Orla do Tanque ou dos Cerveiras (Dec. n.º 12977, DR 226 de 29 de setembro) Capela de Nossa Senhora das Lezírias (Dec. n.º 6797, de 31 de dezembro) Capela de N.ª S.ª das Neves e Fontanário (Dec. n.º 52002, de 19 de fevereiro) Palácio da Graciosa (Dec. n.º 671997, de 31 de dezembro) Capela de N.ª S.ª da Piedade (no interior da Igr. Paroquial de N.ª S.ª da Conceição) (Portaria n.º 982014, D.R. 2ª Série de 12 de fevereiro) Conjunto do Palácio Hotel da Curia, Chafiz Nevosa, Capela S.ª do Livramento, Piscina Paraíso, Garagem e Jardins (Portaria n.º 6152013, D.R. 2ª Série de 20 de setembro) <p>Imóveis de Interesse Municipal</p> <ol style="list-style-type: none"> Casa de António Seabra/Casa da Ota de São João/Casa da Ota da Lavoura de São João incluindo jardim (Dec. n.º 6797 de 31 de dezembro) <p>Imóveis em vias de classificação</p> <ol style="list-style-type: none"> Palácio dos Condes de Foz de Arouce (Edital n.º 2802014, D.R. 2ª Série de 3 de abril) 	<p>Património Arqueológico</p> <ol style="list-style-type: none"> São João da Azenha Suino Galérgios Ribatempos Molta Poço Gratão Monte Crasto Nossa Senhora dos Banhos Caminho das Sortes Sangalhos Ferreiros Ois do Bairro Ferreiros/Banda de Além Costa da Eira Agaim Agostinhas Brejo Quinta de Canavial Varandas Paraimo 	<p>Cartografia topográfica de imagem Entidade produtora: DGT Entidade produtora: DGT Data de Edição: 2013</p> <p>Cartografia topográfica de traço Entidade produtora: Anadia e DGT Entidade produtora: Entesiduro Data de Edição: 2015</p> <p>CÂMARA MUNICIPAL DE ANADIA divisão de PLANEAMENTO E URBANISMO</p> <p>1ª Revisão do Plano Diretor Municipal de Anadia</p> <p>Título: Planta de Ordenamento Ordenamento</p> <p>Escala: 1:10.000 Data: março, 2015</p> <p>Escala Gráfica: 0 200 400 600 Metros</p> <p>Projeto: 1.1-1</p>
---	---	--	--	---	---	---	--

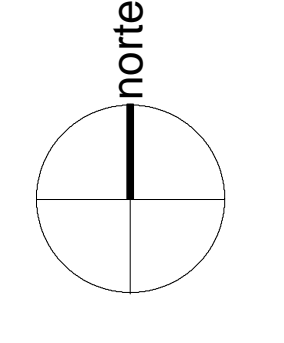
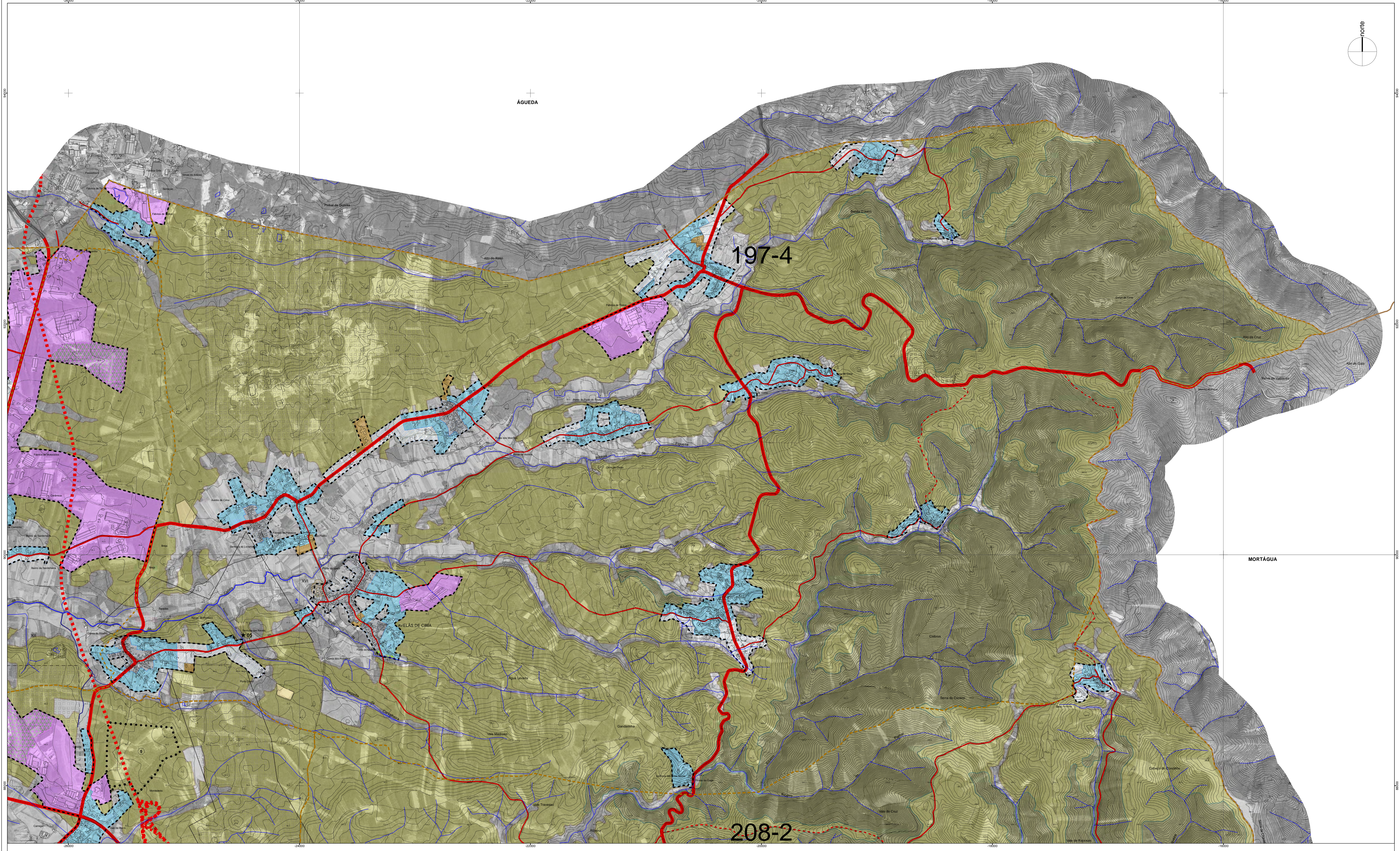

<p>Limites Administrativos CAOP (versão 2013)</p> <ul style="list-style-type: none"> Limite Administrativo da CAOP 2013 (freguesias) Limite Administrativo da CAOP 2013 (concelhos) <p>REDE GEODÉSICA</p> <ul style="list-style-type: none"> Marcos de 1ª e outras ordens Marcos Geodésicos em depósitos elevados Marcos Geodésicos em capelas Marcos geodésicos em igrejas 	<p>QUALIFICAÇÃO DO SOLO RURAL</p> <ul style="list-style-type: none"> Espaço Agrícola de Produção Espaços Florestais Espaço Florestal de Conservação Espaço Florestal de Produção Espaços Destinados a Equipamentos e Outras Estruturas ou Ocupações Espaços Afetos a Atividades Industriais <p>Recursos Geológicos</p> <ul style="list-style-type: none"> Área de Exploração Consolidada Área de Exploração Complementar Área Potencial Áreas abandonadas 	<p>QUALIFICAÇÃO DO SOLO URBANO</p> <ul style="list-style-type: none"> Perímetros urbanos SOLO URBANIZADO Espaços Verdes Espaços de Uso Especial Tipo I Tipo II Tipo III Espaços Centrais Alta densidade Média densidade Baixa densidade 	<p>Espaços Residenciais</p> <ul style="list-style-type: none"> Tipo A/Média densidade Tipo B/Baixa densidade Tipo B/Alta densidade Tipo B/Baixa densidade Espaços de Atividades Económicas <p>SOLO URBANIZÁVEL</p> <ul style="list-style-type: none"> Espaços Residenciais Tipo A/Média densidade Tipo A/Baixa densidade Tipo B/Alta densidade Tipo B/Média densidade Tipo B/Baixa densidade Espaços de Atividades Económicas 	<p>EU (n)</p> <ul style="list-style-type: none"> Espaços Urbanizáveis Zonas Inundáveis em Solo Urbano Lagoas e Outras Massas de Águas Superficiais <p>ESPAÇOS CANAIS</p> <p>Rede Ferroviária</p> <ul style="list-style-type: none"> Ferrovias Infraestruturas Viárias Sistema Primário Existente Sistema Secundário Existente Sistema Secundário Proposto Sistema Terciário Existente Sistema Terciário Proposto <p>UNIDADES OPERATIVAS DE PLANEAMENTO E GESTÃO</p> <ol style="list-style-type: none"> Campo de Golfe Montourio Terças de Vale da Mú Espaço de Atividades Económicas de Vilarinho do Bairro Espaço de Atividades Económicas do Vale Salgueiro Espaço de Atividades Económicas de Amoreira da Gândara 	<p>VALORES CULTURAIS</p> <p>Imóveis de Interesse Público</p> <ol style="list-style-type: none"> Paço de Ós (Dec. n.º 52002, de 19 de fevereiro) Pelourinho de São Lourenço do Bairro (Dec. n.º 23122, DG 231 de 11/10/1933) Casa da Qª do Tanque ou dos Cerveais (Dec. n.º 12977, DR 226 de 29 de setembro) Capela de Nossa Senhora das Lezírias (Dec. n.º 6797, de 31 de dezembro) Capela de N.ª S.ª das Neves e Fontanário (Dec. n.º 52002, de 19 de fevereiro) Palácio da Graçiosa (Dec. n.º 671997, de 31 de dezembro) Capela de N.ª S.ª da Piedade (no interior da Iq. Paroquial de N.ª S.ª da Conceição (Portaria n.º 982014, D.R. 2ª Série de 12 de fevereiro) Conjunto do Palácio Hotel da Curia, Chafiz Nevegas, Capela S.ª do Livramento, Piscina Paraíso, Garagem e Jardins (Portaria n.º 615/2013, D.R. 2ª Série de 20 de setembro) <p>Imóveis de Interesse Municipal</p> <ol style="list-style-type: none"> Casa de António Seabra/ Casa da Ota de São João/Casa da Ota da Lavoura de São João incluindo jardim (Dec. n.º 6797 de 31 de dezembro) <p>Imóveis em vias de classificação</p> <ol style="list-style-type: none"> Palácio dos Condes de Foz de Arouce (Edital n.º 2802014, D.R. 2ª Série de 3 de abril) 	<p>Património Arqueológico</p> <ol style="list-style-type: none"> São João da Azenha Suino Galérgos Ribauromos Molta Poço Graila Morta Crasto Nossa Senhora dos Banhos Caminho das Sortes Sangalhos Ferrosos Ós do Bairro Ferrosos/Banda de Além Costa da Eira Agaim Agulhinhas Brejo Quinta de Canavial Porto da Pipa Vareandas Paraimo 	<p>Cartografia topográfica de imagem Cartografia topográfica de traço</p> <p>Estado: 1999 Data: março 2015</p> <p>CÂMARA MUNICIPAL DE ANADIA divisão de PLANEAMENTO E URBANISMO</p> <p>1ª Revisão do Plano Diretor Municipal de Anadia</p> <p>Título: Planta de Ordenamento Ordenamento</p> <p>Escala: 1:10.000 Escala Gráfica: 0 200 400 600 metros</p> <p>Projeto: 1.1-2</p>
---	---	--	---	--	---	---	---

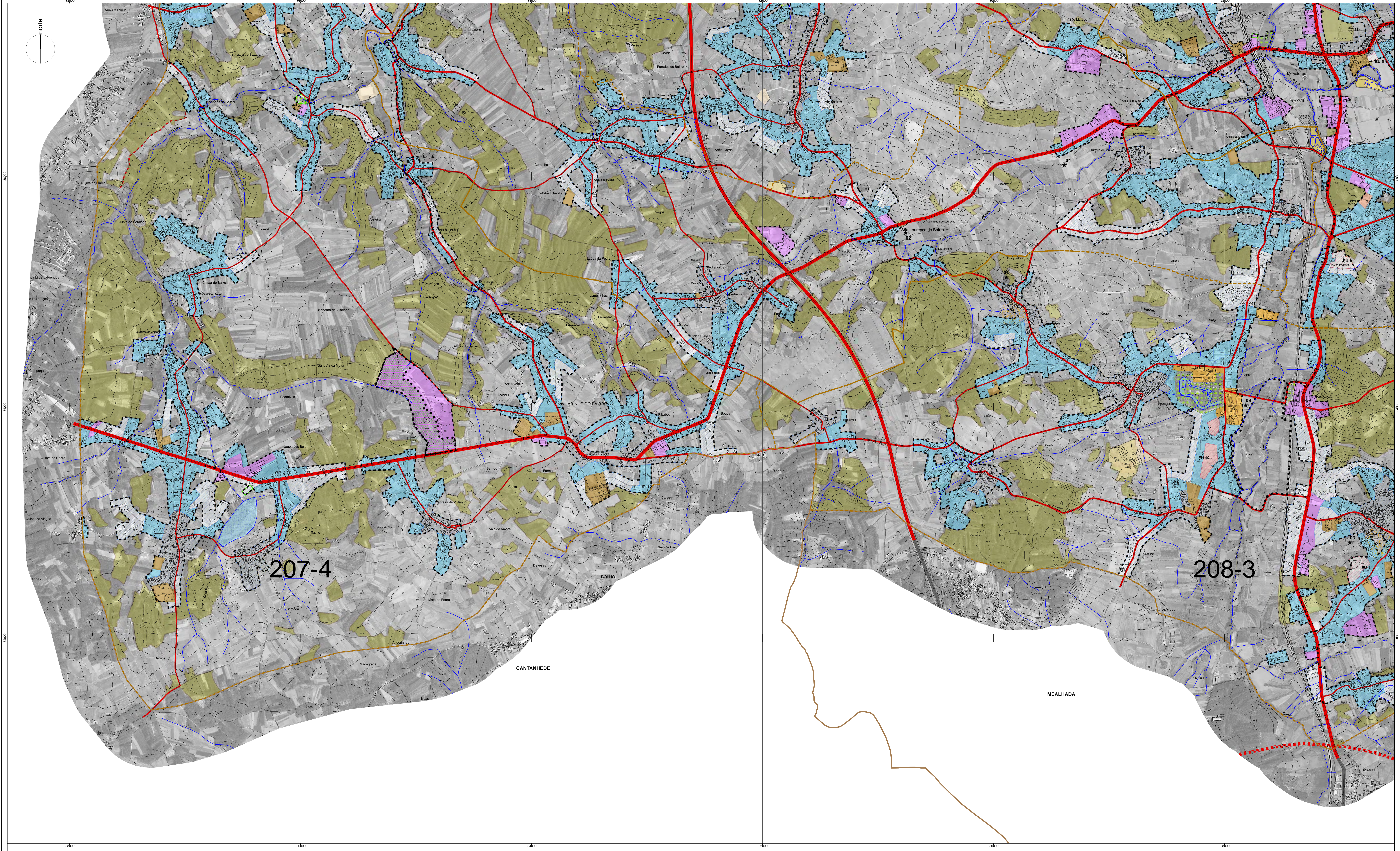

<p>Limites Administrativos CAOP (versão 2013)</p> <ul style="list-style-type: none"> Limite Administrativo da CAOP 2013 (freguesias) Limite Administrativo da CAOP 2013 (concelhos) <p>REDE GEODÉSICA</p> <ul style="list-style-type: none"> Marcos de 1ª e outras ordens Marcos Geodésicos em depósitos elevados Marcos Geodésicos em capelas Marcos geodésicos em igrejas 	<p>QUALIFICAÇÃO DO SOLO RURAL</p> <ul style="list-style-type: none"> Espaço Agrícola de Produção Espaços Florestais Espaço Florestal de Conservação Espaço Florestal de Produção Espaços Destinados a Equipamentos e Outras Estruturas ou Ocupações Espaços Afetos a Atividades Industriais <p>Recursos Geológicos</p> <ul style="list-style-type: none"> Área de Exploração Consolidada Área de Exploração Complementar Área Potencial Áreas abandonadas 	<p>QUALIFICAÇÃO DO SOLO URBANO</p> <ul style="list-style-type: none"> Perímetros urbanos SOLO URBANIZADO Espaços Verdes Espaços de Uso Especial Tipo I Tipo II Tipo III Espaços Centrais Alta densidade Média densidade Baixa densidade 	<p>Espaços Residenciais</p> <ul style="list-style-type: none"> Tipo A/Baixa densidade Tipo A/Média densidade Tipo B/Alta densidade Tipo B/Média densidade Tipo B/Baixa densidade Espaços de Atividades Económicas SOLO URBANIZÁVEL Espaços Residenciais Tipo A/Baixa densidade Tipo A/Média densidade Tipo B/Alta densidade Tipo B/Média densidade Tipo B/Baixa densidade Espaços de Atividades Económicas 	<p>EU (n)</p> <ul style="list-style-type: none"> Espaços Urbanizáveis Zonas Inundáveis em Solo Urbano Lagoas e Outras Massas de Águas Superficiais ESPAÇOS CANAIS Rede Ferroviária Ferrovias Infraestruturas Viárias Sistema Primário Existente Sistema Secundário Existente Sistema Secundário Proposto Sistema Terciário Existente Sistema Terciário Proposto UNIDADES OPERATIVAS DE PLANEAMENTO E GESTÃO 1 - Campo de Golfe 2 - Montourio 3 - Termas de Vale da Mãe 4 - Espaço de Atividades Económicas de Vilariño do Bairro 5 - Espaço de Atividades Económicas do Vale Salgueiro 6 - Espaço de Atividades Económicas de Amoreira da Gândara 	<p>VALORES CULTURAIS</p> <p>Imóveis de Interesse Público</p> <ol style="list-style-type: none"> Paço de Óis (Dec. n.º 5/2002, de 19 de fevereiro) Pelourinho de São Lourenço do Bairro (Dec. n.º 23122, DG 231 de 11/01/1933) Capela da Nossa Senhora das Lezírias (Dec. n.º 129/77, DR 226 de 29 de setembro) Capela de N.ª S.ª das Neves e Fontanário (Dec. n.º 5/2002, de 19 de fevereiro) Palácio da Graciosa (Dec. n.º 67/1997, de 31 de dezembro) Capela de N.ª S.ª da Piedade (no interior da Igr. Paroquial de N.ª S.ª da Conceição (Portaria n.º 98/2014, D.R. 2ª Série de 12 de fevereiro) Conjunto do Palácio Hotel da Curia, Chafiz Nevega, Capela S.ª do Livramento, Piscina Paraíso, Garagem e Jardins (Portaria n.º 615/2013, D.R. 2ª Série de 20 de setembro) Casa de António Seabra/Casa da Ota de São João/Casa da Ota da Lavoura de São João incluindo jardim (Dec. n.º 67/97 de 31 de dezembro) <p>Imóveis de Interesse Municipal</p> <ol style="list-style-type: none"> Casa de António Seabra/Casa da Ota de São João/Casa da Ota da Lavoura de São João incluindo jardim (Dec. n.º 67/97 de 31 de dezembro) <p>Imóveis em vias de classificação</p> <ol style="list-style-type: none"> Palácio dos Condes de Foz de Arouce (Edital n.º 280/2014, D.R. 2ª Série de 3 de abril) 	<p>Património Arqueológico</p> <ol style="list-style-type: none"> São João da Azenha Suino Galegos Raboucos Molta Pogo Grada Monte Crasto Nossa Senhora dos Banhos Caminho das Sortes Sangalhos Ferrolas Óis do Bairro Ferrolas/Banda de Além Costa da Eira Agaim Agulhas Brejo Quinta da Canavial Porto da Pipa Varandas Paraimo 	<p>Cartografia topográfica de imagem</p> <p>Cartografia topográfica de traço</p> <p>CÂMARA MUNICIPAL DE ANADIA divisão de PLANEAMENTO E URBANISMO</p> <p>1ª Revisão do Plano Diretor Municipal de Anadia</p> <p>Projeto 1.1-3</p> <p>Titulo: Planta de Ordenamento Ordenamento</p> <p>Escala: 1:10.000</p> <p>Data: março, 2015</p> <p>Escala Gráfica: 0 200 400 600 metros</p> <p>Mapa de localização: 1 2 3 4</p>
---	---	--	---	---	--	--	---

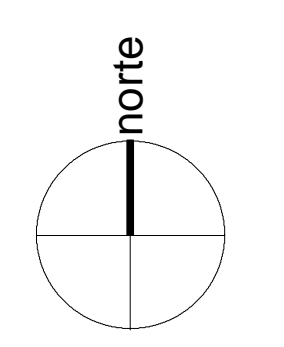
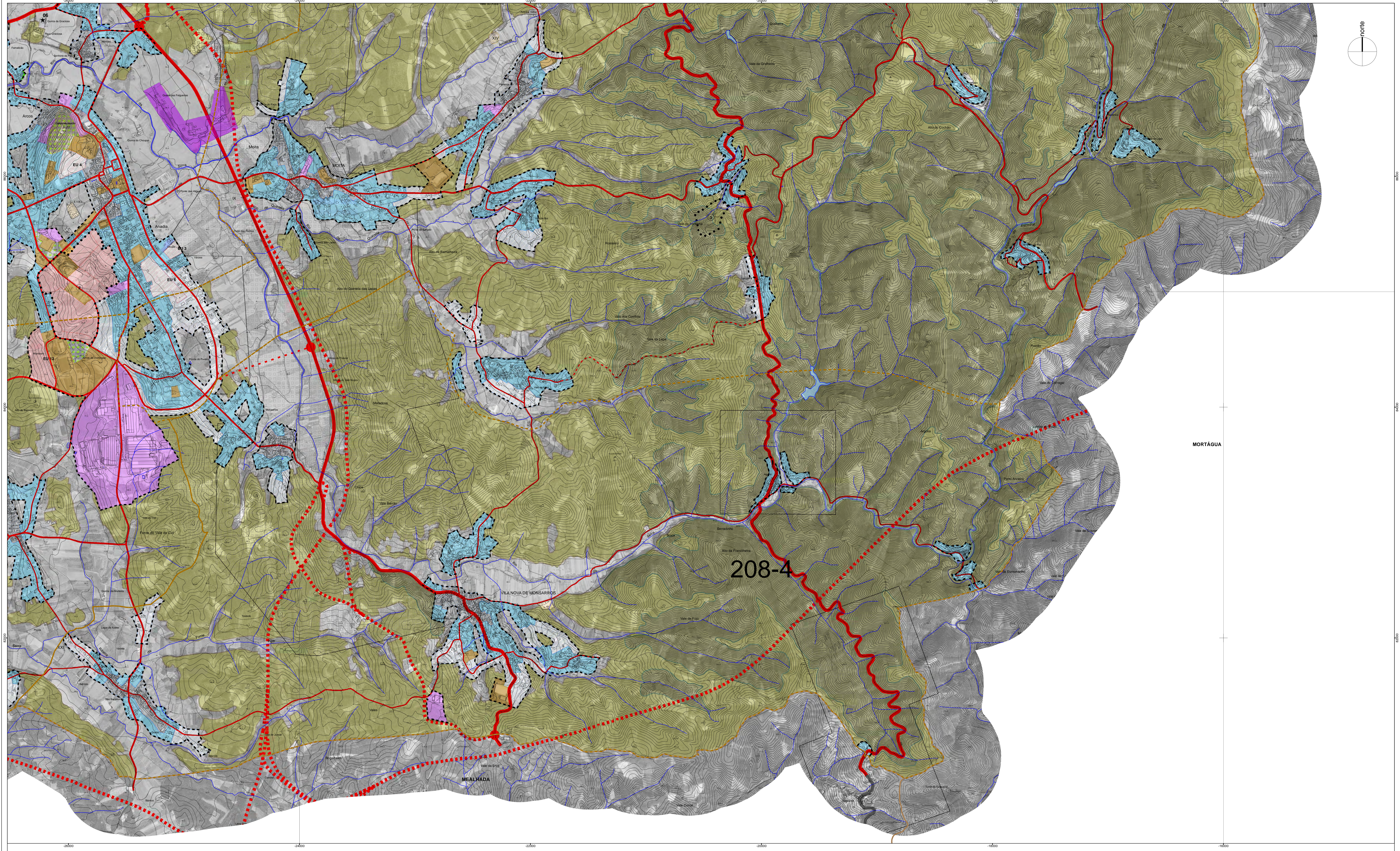

208-4

MORTÁGUA

Limites Administrativos CAOP (versão 2013)

- Limite Administrativo da CAOP 2013 (freguesias)
- Limite Administrativo da CAOP 2013 (concelhos)

REDE GEODÉSICA

- Marcos de 1ª e outras ordens
- Marcos Geodésicos em depósitos elevados
- Marcos Geodésicos em capelas
- Marcos geodésicos em igrejas

QUALIFICAÇÃO DO SOLO RURAL

- Espaço Agrícola de Produção
- Espaços Florestais**
- Espaço Florestal de Conservação
- Espaço Florestal de Produção
- Espaços Destinados a Equipamentos e Outras Estruturas ou Ocupações**
- Tipo I
- Tipo II
- Espaços Afetos a Atividades Industriais**
- Recursos Geológicos**
- Área de Exploração Consolidada
- Área de Exploração Complementar
- Área Potencial
- Áreas abandonadas

QUALIFICAÇÃO DO SOLO URBANO

- Perímetros urbanos
- SOLO URBANIZADO**
- Espaços Verdes
- Espaços de Uso Especial**
- Tipo I
- Tipo II
- Tipo III
- Espaços Centrais**
- Alta densidade
- Média densidade
- Baixa densidade

Espaços Residenciais

- Tipo A/Média densidade
- Tipo A/Baixa densidade
- Tipo B/Alta densidade
- Tipo B/Média densidade
- Tipo B/Baixa densidade
- Espaços de Atividades Económicas**
- SOLO URBANIZÁVEL**
- Espaços Residenciais**
- Tipo A/Média densidade
- Tipo A/Baixa densidade
- Tipo B/Média densidade
- Tipo B/Baixa densidade
- Espaços de Atividades Económicas**

ESPAÇOS CANAIS

- EU (n)** Espaços Urbanizáveis
- Zonas Inundáveis em Solo Urbano
- Lagos e Outras Massas de Águas Superficiais
- Rede Ferroviária**
- Ferrovias
- Infraestruturas Viárias**
- Sistema Primário Existente
- Sistema Primário Proposto
- Sistema Secundário Existente
- Sistema Secundário Proposto
- Sistema Terciário Existente
- Sistema Terciário Proposto
- UNIDADES OPERATIVAS DE PLANEAMENTO E GESTÃO**
- 1 - Campo de Golfe
- 2 - Montourio
- 3 - Termas de Vale da Mãe
- 4 - Espaço de Atividades Económicas de Vilarelho do Bairro
- 5 - Espaço de Atividades Económicas do Vale Salgueiro
- 6 - Espaço de Atividades Económicas de Amoreira da Gândara

VALORES CULTURAIS

- Imóveis de Interesse Público**
- 01 - Paço de Ós (Dec. n.º 52002, de 19 de fevereiro)
- 02 - Pelourinho de São Lourenço do Bairro (Dec. n.º 23122, DG 231 de 11/01/1933)
- 03 - Casa da Orla do Tanque ou dos Cerveiras (Dec. n.º 12677, DR 226 de 29 de setembro)
- 04 - Capela da Nossa Senhora das Lezírias (Dec. n.º 6797, de 31 de dezembro)
- 05 - Capela de N.ª S.ª das Neves e Fontanário (Dec. n.º 52002, de 19 de fevereiro)
- 06 - Palácio da Graçiosa (Dec. n.º 671997, de 31 de dezembro)
- 07 - Capela de N.ª S.ª da Piedade (no interior da Igr. Paroquial de N.ª S.ª da Conceição (Portaria n.º 98/2014, D.R. 2ª Série de 12 de fevereiro)
- 08 - Conjunto do Palácio Hotel da Curia, Chafiz Nevega, Capela S.ª do Livramento, Piscina Paraíso, Garagem e Jardins (Portaria n.º 615/2013, D.R. 2ª Série de 20 de setembro)
- Imóveis de Interesse Municipal**
- 09 - Casa de António Seabra/ Casa da Ota de São João/Casa da Ota da Lavoura de São João incluindo jardim (Dec. n.º 67/97 de 31 de dezembro)
- Imóveis em vias de classificação**
- 10 - Palácio dos Condes de Foz de Arouce (Edital n.º 280/2014, D.R. 2ª Série de 3 de abril)

Património Arqueológico

- I - São João da Azenha
- II - Suíno
- III - Galéigos
- IV - Rabanços
- V - Moita
- VI - Poço
- VII - Gralá
- VIII - Monte Crasto
- IX - Nossa Senhora dos Banhos
- X - Caminho das Sertes
- XI - Sangalhos
- XII - Ferranços
- XIII - Ois do Bairro
- XIV - Femeiros/Banda de Além
- XV - Costa da Eira
- XVI - Agaim
- XVII - Brejo
- XVIII - Quinta de Canavial
- XIX - Porto da Pipa
- XX - Varandas
- XXI - Paraimo

Cartografia topográfica de imagem
 Estabelecimento: DGT
 Estabelecimento: DGT
 Data de Edição: 2015

Cartografia topográfica de traço
 Estabelecimento: AMU e DGT
 Estabelecimento: Estreitos
 Data de Edição: 2015

Série Cartográfica: Série Cartográfica Oficial à escala 1:10.000
 Série Cartográfica: Série Cartográfica Oficial à escala 1:10.000
 Data e origem da topografia: Não aplicável Cartografia oficial
 Sistema de Coordenadas: Espaço Horizontal Datum 73
 Sistema de Projeção: Gauss-Krüger
 Escala Posicional Horizontal: 1:50.000
 Escala Posicional Vertical: 1:50.000
 Precisão Posicional Horizontal de Série Gráfica Analógica: 2 m

CÂMARA MUNICIPAL DE ANADIA
 divisão de PLANEAMENTO E URBANISMO

Projeto
1ª Revisão do Plano Diretor Municipal de Anadia

Título
 Planta de Ordenamento
 Ordenamento

Escala
 1:10.000

Data
 março, 2015

Escala Gráfica
 0 200 400 600
 Metros

1 1-4