

**Planta de Condicionantes RAN de Março de 2015**

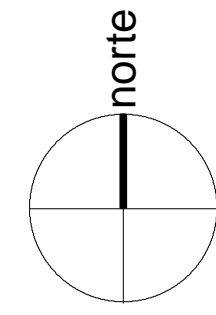





196-4  
OLIVEIRA  
DO BAIRRO

197-3

ÁGUEDA

CANTANHEDE

207-2

208-1

- Limite Administrativo (freguesias)
- Limite Administrativo (concelhos)

- REDE GEODÉSICA
- Marcos de 1ª e outras ordens
  - Marcos Geodésicos em depósitos elevados
  - Marcos Geodésicos em capelas
  - Marcos geodésicos em igrejas

- Perímetros urbanos
- Carta da RAN do PDM em vigor

- Aproveitamentos Hidroagrícolas
- A - Fonte da Azerinha
  - B - Porção barragem
  - C - Porção Albufeira
  - D - Porção regadio
  - E - Carregais

- Áreas com parecer favorável à desafetação da RAN, conforme Ata n.º 11.211 da CRRABL, de 25 de Maio de 2005
- Áreas com parecer favorável à desafetação da RAN, conforme ofício da DRAP-C n.º 7953, de 19 de agosto de 2013
- Áreas com parecer favorável à desafetação da RAN, conforme ofício da DRAP-C n.º 11755, de 13 de dezembro de 2013
- Áreas com parecer favorável à desafetação da RAN, conforme parecer da DRAP-C emitido no âmbito do parecer final da CTA
- Áreas com parecer favorável à desafetação da RAN, conforme ofício da DRAP-C n.º 91, de 04 de março de 2015

Cartografia topográfica de imagem  
 Estado produtor: ANADIA (IGT)  
 Estado produtor: DGT  
 Data de Edição: 2015

Cartografia topográfica de traço  
 Estado produtor: ANADIA (IGT)  
 Estado produtor: Estreito  
 Data de Edição: 2015

Série Cartográfica: Série Cartográfica Oficial à escala 1:10.000, de carácter administrativo, da Direcção Nacional de Cartografia e de Informação Geográfica, Sistema de Projeção Gauss-Krüger, Transformação de Escala de generalização adaptado para DGT, com base no Sistema de Referência Geodésica Nacional de 1976, Escala Posicional Horizontal: 1:10.000, Escala Posicional Vertical: 1:2.000 m, pontos cotados: 1,00 m, Exatidão Posicional Horizontal: 2 m.

**CÂMARA MUNICIPAL DE ANADIA**  
 divisão de PLANEAMENTO E URBANISMO

Projeto  
**1ª Revisão do Plano Diretor Municipal de Anadia**

Título  
**Planta de Condicionantes RAN**

Escala  
**1:10.000**

Data  
**março, 2015**

Escala Gráfica  
 0 200 400 600 metros

**2.1-1**



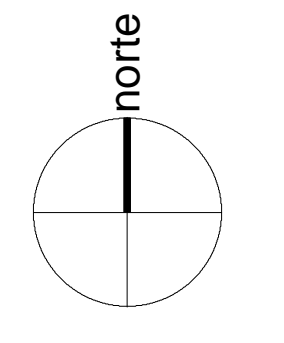
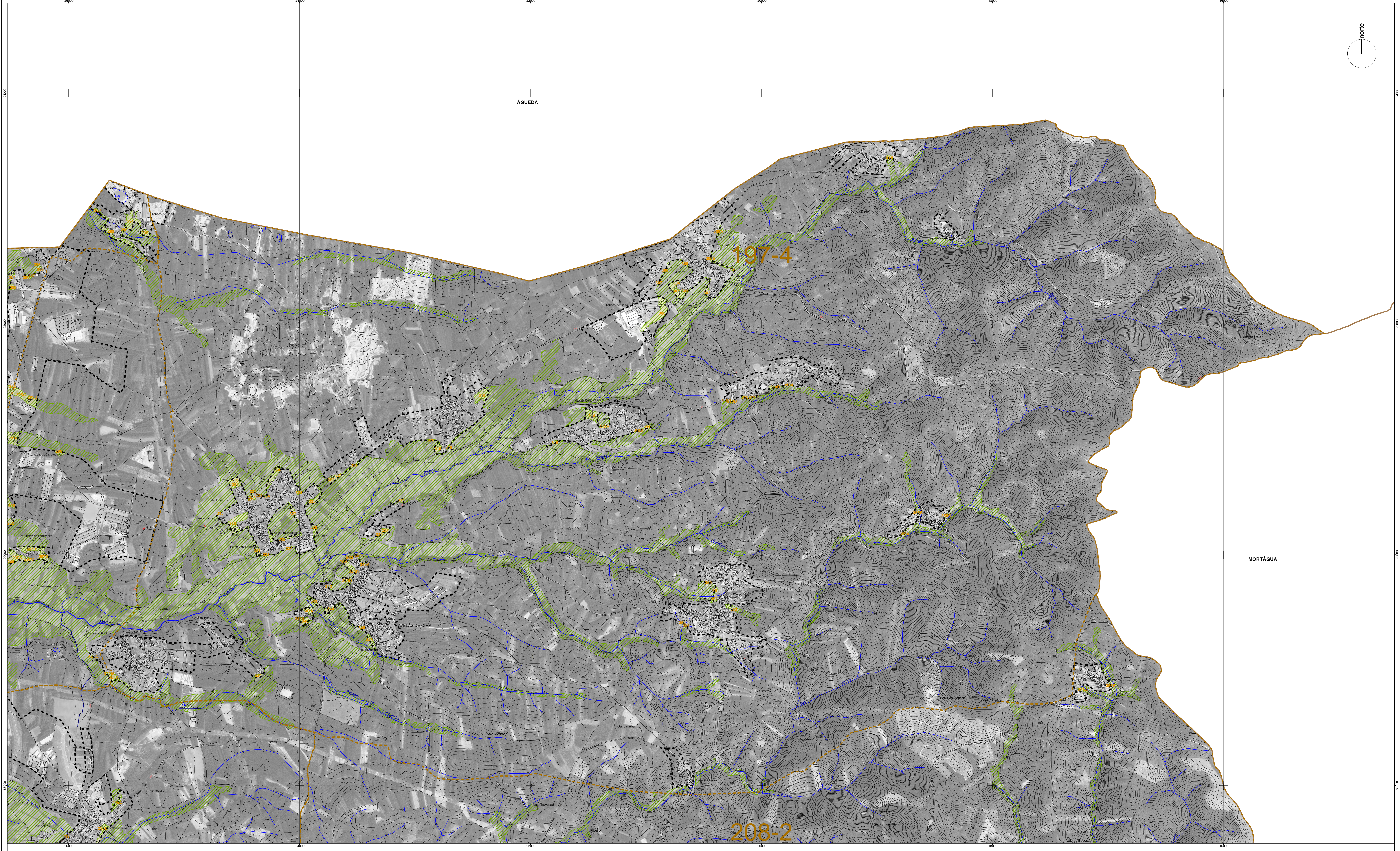

Limite Administrativo (freguesias)  
 Limite Administrativo (concelhos)

**REDE GEODÉSICA**

- Marcos de 1ª e outras ordens
- Marcos Geodésicos em depósitos elevados
- Marcos Geodésicos em capelas
- Marcos geodésicos em igrejas

Perímetros urbanos  
 Carta da RAN do PDM em vigor

**Aproveitamentos Hidroagrícolas**

- A - Fonte da Azerinha
- B - Porção barragem
- C - Porção Albufeira
- D - Porção regadio
- E - Carregais

- Áreas com parecer favorável à desafetação da RAN, conforme Ata n.º 11.211 da CRRABL, de 25 de Maio de 2005
- Áreas com parecer favorável à desafetação da RAN, conforme ofício da DRAP-C n.º 7953, de 19 de agosto de 2013
- Áreas com parecer favorável à desafetação da RAN, conforme ofício da DRAP-C n.º 11755, de 13 de dezembro de 2013
- Áreas com parecer favorável à desafetação da RAN, conforme parecer da DRAP-C emitido no âmbito do parecer final da CTA
- Áreas com parecer favorável à desafetação da RAN, conforme ofício da DRAP-C n.º 91, de 04 de março de 2015

Cartografia topográfica de imagem Entidade produtora: ADLH e DGT Entidade produtora: DGT Data de Edição: Série Cartográfica: Série Cartográfica Oficial à escala 1:10.000, de cartografia digital do continente de 2010. Data e número da homologação: Não aplicável Cartografia oficial. Sistema de Coordenadas: Sistema Cartográfico Oficial. Sistema de Projeção: Gauss-Krüger. Escala Posicional Nominal: 1:50 m. Escala Posicional Real: 1:50 m.	Cartografia topográfica de traço Entidade produtora: ADLH e DGT Entidade produtora: Entesiduro Data de Edição: Série Cartográfica: Série Cartográfica Oficial à escala 1:10.000 Data e número da homologação: Não aplicável Cartografia oficial. Sistema de Coordenadas: Sistema Cartográfico Oficial. Sistema de Projeção: Gauss-Krüger. Escala Posicional Nominal: 1:50 m. Escala Posicional Real: 1:50 m.
<b>CÂMARA MUNICIPAL DE ANADIA</b> divisão de PLANEAMENTO E URBANISMO	
Projeto: <b>1ª Revisão do Plano Diretor Municipal de Anadia</b>	
<b>2.1-2</b>	
Título: <b>Planta de Condicionantes RAN</b>	
Escala: <b>1:10.000</b>	Escala Gráfica: 
Data: <b>março, 2015</b>	



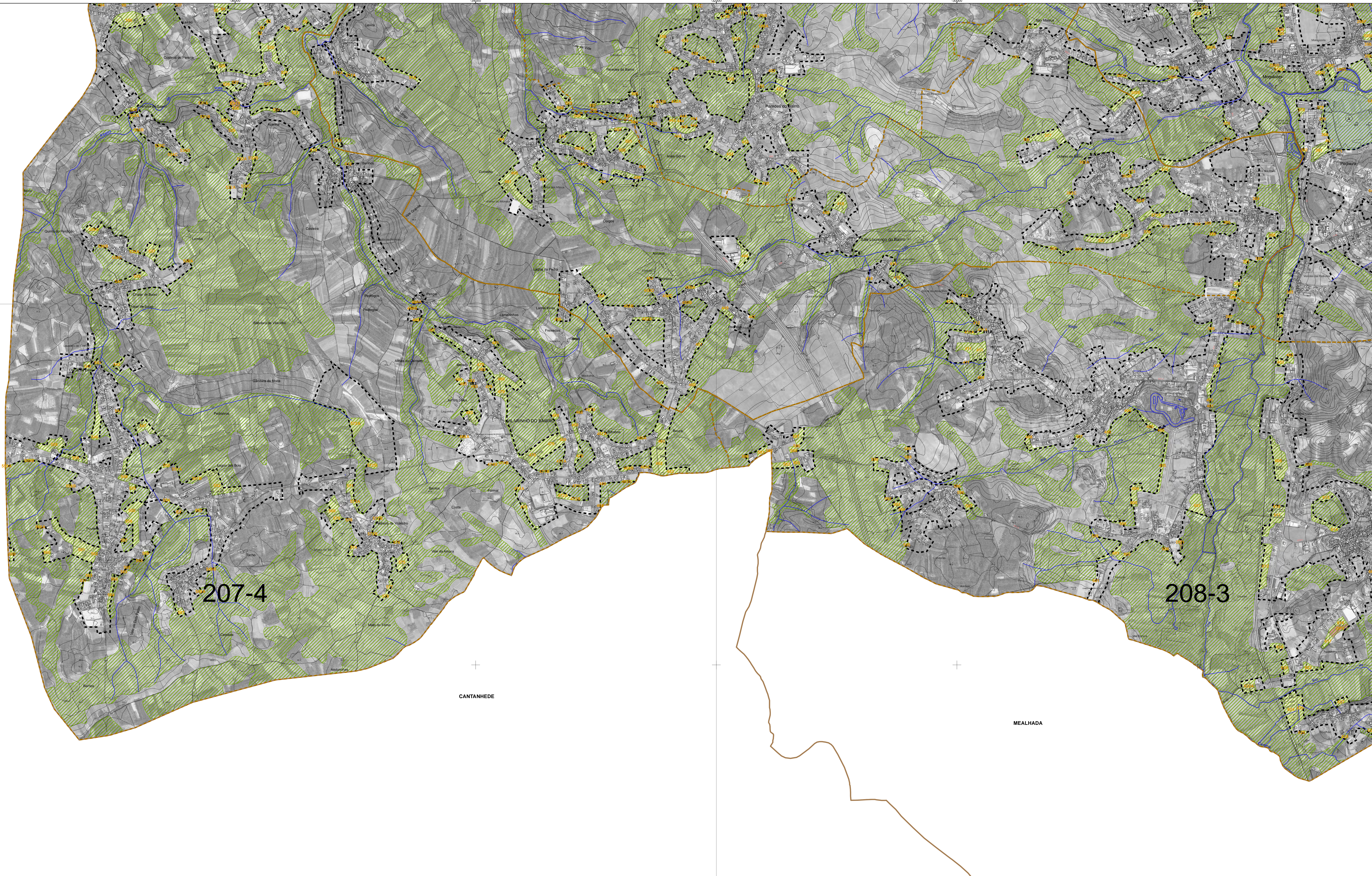
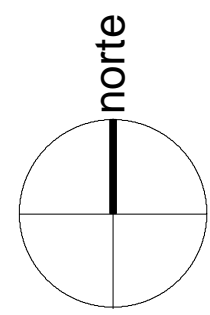

Limite Administrativo (freguesias)  
Limite Administrativo (concelhos)

REDE GEODÉSICA

- ▲ Marcos de 1ª e outras ordens
- ⊕ Marcos Geodésicos em depósitos elevados
- ⊕ Marcos Geodésicos em capelas
- ⊕ Marcos geodésicos em igrejas

Perímetros urbanos  
Carta da RAN do PDM em vigor

Aproveitamentos Hidroagrícolas

- A - Fonte da Azerinha
- B - Porção barragem
- C - Porção Albufeira
- D - Porção regadio
- E - Carregais

- Áreas com parecer favorável à desafetação da RAN, conforme Ata n.º 11.211 da CRRABL, de 25 de Maio de 2005
- Áreas com parecer favorável à desafetação da RAN, conforme ofício da DRAP-C n.º 7953, de 19 de agosto de 2013
- Áreas com parecer favorável à desafetação da RAN, conforme ofício da DRAP-C n.º 11755, de 13 de dezembro de 2013
- Áreas com parecer favorável à desafetação da RAN, conforme parecer da DRAP-C emitido no âmbito do parecer final da CTA
- Áreas com parecer favorável à desafetação da RAN, conforme ofício da DRAP-C n.º 91, de 04 de março de 2015

Cartografia topográfica de imagem  
Estado-projetor: ADAD v.1007  
Estado-projetor: DGT  
Data de Edição:  
Série Cartográfica: Selo Cartográfico Oficial à escala 1:10.000,  
de caráter não regular do ordenamento de 2010.  
Data e número da homologação: 16/03/2011 Cartografia oficial.  
Sistema de Coordenadas: Sistema Nacional Datum 73  
Sistema de Projeção: Gauss-Krüger  
Estado: Posicional Planimétrico 1:100  
Exatidão Posicional: Melhor ou igual a 80%  
Precisão Posicional: Normas do Selo Gráfico Analógico 2 m

Cartografia topográfica de traço  
Estado-projetor: ADAD v.1007  
Estado-projetor: Estereorastros  
Data de Edição:  
Série Cartográfica: Selo Cartográfico Oficial à escala 1:10.000,  
de caráter não regular do ordenamento de 2010.  
Data e número da homologação: 16/03/2011 Cartografia oficial.  
Sistema de Coordenadas: Sistema Nacional Datum 73  
Sistema de Projeção: Gauss-Krüger  
Estado: Posicional Altimétrico - curvas de nível 2,00 m; pontos cotados 1,00 m  
Exatidão Posicional: Melhor ou igual a 80%  
Precisão Posicional: Normas do Selo Gráfico Analógico 2 m

**CÂMARA MUNICIPAL DE ANADIA**  
divisão de PLANEAMENTO E URBANISMO

Projeto  
**1ª Revisão do Plano Diretor Municipal de Anadia**

Título  
Planta de Condicionantes  
RAN

Escala  
1:10.000

Data  
março, 2015

Escala Gráfica  
0 200 400 600  
metros

2.1-3





208-4

MEALHADA

MORTÁGUA

- Limite Administrativo (freguesias)
- Limite Administrativo (concelhos)

- REDE GEODÉSICA**
- Marcos de 1ª e outras ordens
  - Marcos Geodésicos em depósitos elevados
  - Marcos Geodésicos em capelas
  - Marcos geodésicos em igrejas

- Perímetros urbanos
- Carta da RAN do PDM em vigor

- Aproveitamentos Hidroagrícolas**
- A - Fonte da Azenha
  - B - Porção barragem
  - C - Porção Albufeira
  - D - Porção regadio
  - E - Carregais

- Áreas com parecer favorável à desafeitação da RAN, conforme Alta n.º 11.211 da CRRABL, de 25 de Maio de 2005
- Áreas com parecer favorável à desafeitação da RAN, conforme ofício da DRAP-C n.º 7953, de 19 de agosto de 2013
- Áreas com parecer favorável à desafeitação da RAN, conforme ofício da DRAP-C n.º 11755, de 13 de dezembro de 2013
- Áreas com parecer favorável à desafeitação da RAN, conforme parecer da DRAP-C emitido no âmbito do parecer final da CTA
- Áreas com parecer favorável à desafeitação da RAN, conforme ofício da DRAP-C n.º 91, de 04 de março de 2015

Cartografia topográfica de imagem  
 Entidade produtora: DGOT  
 Entidade produtora: DGOT  
 Data de Edição

Cartografia topográfica de traço  
 Entidade produtora: AMU e DGOT  
 Entidade produtora: Entesbento  
 Data de Edição

Série Cartográfica: Série Cartográfica Oficial à escala 1:10.000, de cartografia a partir do ano de 2010.  
 Série Cartográfica: Série Cartográfica Oficial à escala 1:10.000, de cartografia a partir do ano de 2010.  
 Data e versão da homologação: Não aplicável Cartografia oficial.  
 Sistema de Coordenadas: ETRS89 / UTM / Datum 73  
 Sistema de Projeção: Gauss-Krüger  
 Escala Posicional: Abstrata - curvas de nível: 2,00 m; pontos cotados: 1,00 m  
 Escala Posicional: Real - a igual à RAN  
 Precisão Posicional: Norme do Sinto Gráfico Analógico: 2 m.

**CÂMARA MUNICIPAL DE ANADIA**  
 divisão de PLANEAMENTO E URBANISMO

Projeto  
**1ª Revisão do Plano Diretor Municipal de Anadia**

Título  
**RAN**  
 Planta de Condicionantes

Escala  
**1:10.000**

Data  
**março, 2015**

1 2 3 4

0 200 400 600 metros

2.1-4