



MUNICÍPIO DE ANADIA

CÂMARA MUNICIPAL

CONTRIBUINTE N.º 501 294 163

MINUTA DA DELIBERAÇÃO

ASSUNTO DO PERÍODO DA ORDEM DO DIA (PRESIDENTE DA CÂMARA MUNICIPAL)

REUNIÃO ORDINÁRIA DE 05 DE FEVEREIRO DE 2020 EXECUTIVO 2017/2021

PRESENCAS: Eng.^a Maria Teresa Belém Correia Cardoso, Prof. Litério Augusto Marques, Eng.º Jorge Eduardo Ferreira Sampaio, Dr.^a Jennifer Nunes Pereira, Dr.^a Anabela Fernandes de Melo, Dr. Lino Jorge Cerveira Pintado e Dr. Ricardo César Galante Oliveira Manão.-----

DELIBERAÇÃO

---- 3. PROPOSTA DE PROCEDIMENTO DE HASTA PÚBLICA PARA ALIENAÇÃO DE DOIS PRÉDIOS URBANOS COM PROJETO DE CONSTRUÇÃO APROVADO – HABITAÇÃO MULTIFAMILIAR:-----

---- Pela Senhora Presidente da Câmara Municipal, Engenheira Maria Teresa Belém Correia Cardoso, foi presente à reunião, para resolução, uma proposta subscrita pela própria, que se dá como transcrita e é parte integrante desta deliberação, e se encontra anexa à presente minuta.-----

---- Constituem objetivos estratégicos do Município de Anadia, no âmbito do Desenvolvimento do Potencial Humano e da Valorização do Património, “*Promover o desenvolvimento do Município, centrado nas pessoas e património*”, e “*Desenvolver e ou apoiar projetos e ações de dinâmica intergeracional*”.-----

---- Em cumprimento desses objetivos, a Câmara Municipal de Anadia vem assumindo o particular empenho em promover condições que concorram para melhorar a qualidade de vida dos seus munícipes.-----

---- De harmonia com o acima mencionado, e com as linhas estratégicas definidas pela maioria MIAP para o presente mandato, no âmbito do Ordenamento do Território, a autarquia desenvolveu os procedimentos necessários à execução de obras de arranjos exteriores, integrados na Requalificação Urbana de Anadia, e incluída no projeto global de construção do “Parque Urbano de Anadia”, aprovado posteriormente, um parque verde, de dimensões consideráveis, que contribuirá para melhorar a qualidade de vida urbana e o equilíbrio psicossomático dos seus habitantes, capaz de gerar mais um fator de atratividade que contribua para a fixação de população no aglomerado urbano existente.-----

---- Consequentemente, foram elaborados projetos para construção de dois edifícios destinados a habitação multifamiliar, designados por “Varandas do Parque I” e “Varandas do Parque II”, na Avenida das Laranjeiras, na cidade de Anadia, em área contígua ao Parque Urbano.-----

---- Uma vez aprovados os projetos para construção dos dois edifícios de habitação multifamiliar, é intenção da autarquia arrematar, em hasta pública, a sua alienação.-----

---- O edifício designado por “Varandas do Parque I”, será implementado no prédio inscrito na matriz predial urbana da União das Freguesias de Arcos e Mogofores, sob o número dois mil novecentos e trinta e um (2931), e registado

na Conservatória do Registo Predial de Anadia sob o número mil trezentos e vinte e dois (1322), propriedade do Município de Anadia, para efeitos de construção de um edifício destinado a habitação multifamiliar, que será constituído por cave, rés do chão e andar, com dezoito (18) fogos, de tipologia T dois. O mesmo possui uma área de mil seiscientos e vinte e oito metros quadrados (1628 m²).-----

---- Para o prédio inscrito na matriz predial urbana da União das Freguesias de Arcos e Mogofores, sob o número dois mil novecentos e trinta (2930), e registado na Conservatória do Registo Predial de Anadia sob o número quatro mil duzentos e cinquenta e três (4253), propriedade do Município de Anadia, e que possui uma área de mil oitocentos e vinte metros quadrados (1820 m²), encontra-se prevista a construção de um edifício também destinado a habitação multifamiliar, designado por “Varandas do Parque II”, que será constituído por cave, rés do chão e andar, com quinze (15) fogos de tipologia T três, e três (03) fogos de tipologia T dois.-----

---- Nessa conformidade, a Senhora Presidente da Câmara Municipal considera oportuna a realização de um procedimento de hasta Pública para alienação de dois prédios urbanos com projeto aprovado, destinados à construção de dois edifícios de habitação multifamiliar, localizados na Avenida das Laranjeiras, na cidade de Anadia, em anexo, propondo a fixação de seiscientos e cinco mil euros (€ 605.000,00) de valor base de licitação para arrematação conjunta dos dois prédios, com lanços obrigatórios de quinhentos euros (€ 500,00).-----

---- Propõe, assim, de acordo com o previsto na alínea g), do n.º 1, do artigo 33.º, do Anexo I à Lei n.º 75/2013, de 12 de setembro, na sua redação atual, a aprovação do Caderno de Encargos e a abertura de um procedimento de Hasta Pública para alienação de dois prédios urbanos com projeto de construção aprovado – habitação multifamiliar -, localizados na Avenida das Laranjeiras, na cidade de Anadia.-----

---- Apreciado o assunto, o Executivo deliberou, por unanimidade, aprovar a proposta apresentada pela Senhora Presidente da Câmara Municipal.-----

---- Foi também deliberado, por unanimidade, remeter a presente deliberação à Divisão de Planeamento e Gestão Urbanística e ao serviço de património da Divisão de Gestão Financeira, Patrimonial e Controlo Orçamental para conhecimento e devidos efeitos.-----

---- Mais deliberou o Executivo, por unanimidade, aprovar esta deliberação em minuta, para produzir efeitos imediatos, nos termos do n.º 3, do artigo 57.º, do Anexo I à Lei n.º 75/2013, de 12 de setembro.-----

---- E eu, Maria de Fátima Dourado Andrade dos Santos Azevedo, Chefe de Divisão de Desenvolvimento Organizacional, a subscrevi, redigi e assino.-----

Assinaturas:

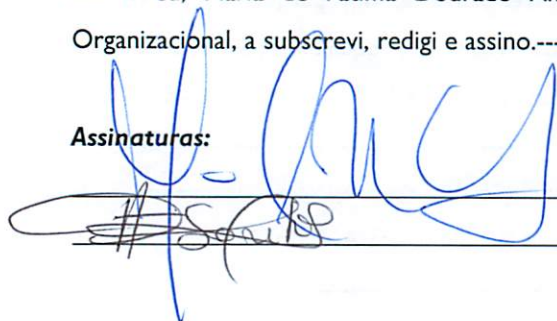



PROCEDIMENTO DE HASTA PÚBLICA
PARA A ALIENAÇÃO DE DOIS PRÉDIOS URBANOS COM PROJETO
DE CONSTRUÇÃO APROVADO – HABITAÇÃO MULTIFAMILIAR

CADERNO DE ENCARGOS

CLÁUSULA 1.ª

LEI HABILITANTE

O presente caderno encargos é elaborado, de acordo com as disposições constantes da alínea b) do n.º 2 do artigo 6.º da Lei 73/2013, de 3 de setembro, na sua redação atual, no quadro da autonomia financeira das autarquias locais que assenta no poder dos seus órgãos gerirem o seu próprio património, bem como aquele que lhe for afeto, conjugada com a alínea g) do n.º 1 do artigo 33.º do regime jurídico das autarquias locais, anexo à Lei n.º 75/2013, de 12 de setembro, que confere à Câmara Municipal a competência para adquirir, alienar ou onerar bens imóveis de valor até 1000 vezes a RMMG (Remuneração Mínima Mensal Garantida).

CLÁUSULA 2.ª

ÂMBITO DE APLICAÇÃO

1. O presente caderno encargos aplica-se à alienação, em hasta pública, da propriedade plena de dois prédios, identificados na cláusula terceira, destinados à construção de dois edifícios multifamiliares, sitos na União das Freguesias de Arcos e Mogofores, concelho de Anadia.

2. A localização e configuração dos prédios é a constante das Plantas identificadas como ANEXO I, que se juntam ao presente Caderno de Encargos e do qual faz parte integrante.



CLÁUSULA 3.ª

IDENTIFICAÇÃO E CARACTERIZAÇÃO DOS PRÉDIOS

Os prédios urbanos a alienar situam-se na Av. das Laranjeiras, 3780-222 Anadia e destinam-se à construção do:

- a) “Edifício Varandas do Parque I” que se encontra inscrito na respetiva matriz sob o artigo 2931 e descrito na Conservatória do Registo Predial de Anadia sob o número 1322, com área total de 1628,00 m²; e
- b) “Edifício Varandas do Parque II” que se encontra inscrito na respetiva matriz sob o artigo 2930 e descrito na Conservatória do Registo Predial de Anadia sob o número 4253 com área total de 1820,00 m².

CLÁUSULA 4.ª

CONDICIONALISMOS

1. A implantação e construção dos edifícios a que se refere a cláusula anterior, terão que cumprir na íntegra os respetivos projetos de arquitetura e de especialidades, aprovados pela Câmara Municipal de Anadia em sua reunião realizada a .../.../..., que fazem parte integrante do presente Caderno de Encargos.

2. A construção dos edifícios mencionados no número anterior fica ainda sujeita ao cumprimento, das condições estabelecidas nos Mapas de Acabamentos e outras condições de acabamentos que se encontrem previstas nos restantes documentos que constituem e acompanhem os projetos mencionados no número anterior. Os Mapas de Acabamentos juntam-se ao presente Caderno de Encargos, como ANEXO II e do mesmo faz parte integrante.

3. O disposto no número anterior poderá não ser aplicado, no que tange aos acabamentos previstos para as áreas privativas, se a Presidente da Câmara Municipal autorizar alterações às condições estabelecidas no Mapa de Acabamentos, de forma expressa e por escrito, devendo tais alterações serem solicitadas em conformidade com o disposto no n.º 4 da cláusula 15.ª do presente Caderno de Encargos.

4. Na execução das fachadas e demais partes exteriores dos edifícios, a que se refere a cláusula anterior, os materiais a aplicar, previstos nos documentos referidos no número dois da presente cláusula, deverão ter as mesmas características.



CLÁUSULA 5.ª

PUBLICITAÇÃO DA HASTA PÚBLICA

A arrematação é feita em hasta pública a realizar em data e local a divulgar, com antecedência de pelo menos dez dias úteis, em dois jornais de divulgação local, regional ou nacional e através de editais a afixar nas sedes das Freguesias do concelho de Anadia, nos locais de estilo do Edifício dos Paços do Concelho de Anadia e ainda no sítio da Internet da Câmara Municipal de Anadia: www.cm-anadia.pt;

CLÁUSULA 6.ª

COMISSÃO DA HASTA PÚBLICA

A sessão da hasta pública decorre perante uma Comissão que terá a seguinte constituição:

Presidente: Presidente da Câmara Municipal de Anadia, ou quem esta vier a designar;

Vogais: um titular de cargo dirigente, e um trabalhador do setor de património, que elaborará o expediente e outro trabalhador da autarquia servirá de pregoeiro.

CLÁUSULA 7.ª

COMPETÊNCIAS DA COMISSÃO DA HASTA PÚBLICA

São competências da comissão da hasta pública:

- a) prestar esclarecimentos nos termos do disposto na cláusula 10.ª do presente Caderno de Encargos;
- b) dirigir os trabalhos da hasta pública;
- c) adjudicar provisoriamente o direito de propriedade plena dos prédios;
- d) providenciar pela a emissão da guia de pagamento, por parte do arrematante do valor a que se refere a alínea a) da cláusula décima quarta do presente Caderno de Encargos.
- e) propor à Câmara Municipal de Anadia a adjudicação definitiva do direito de direito de propriedade plena dos prédios adjudicados provisoriamente;
- f) lavrar a ata da hasta pública.





CLÁUSULA 8.ª

INTERESSADOS

1. Poderão ser admitidas à hasta pública quaisquer pessoas, singulares ou coletivas.
2. As pessoas singulares devem identificar-se através da exibição do documento de identificação pessoal oficial. Quando não sejam os próprios o seu representante deverá apresentar a respetiva procuração.
3. As pessoas coletivas devem ser identificadas através da certidão da conservatória do registo comercial em vigor (ou documento equivalente), devendo os seus representantes apresentar, documento de identificação pessoal oficial e ainda documento(s) comprovativo(s) dos poderes de que se arrogam.

CLÁUSULA 9.ª

ELEMENTOS DISPONÍVEIS E ESCLARECIMENTOS

1. Desde a data de publicação do respetivo Edital, encontram-se disponíveis, para consulta dos interessados, as peças do presente procedimento, na página oficial da Câmara Municipal de Anadia, em www.cm-anadia.pt, ou em alternativa, junto da Divisão de Planeamento e Gestão Urbanística, no Edifício dos Paços do Concelho de Anadia, sito na Praça do Município de Anadia, 3780-215 Anadia.
2. A Divisão de Planeamento e Gestão Urbanística do Município de Anadia, prestará todos os esclarecimentos e informações durante o horário normal de expediente (das 9:00h às 12:00h e das 14:00h às 16:00h).
3. Os interessados poderão requerer reprodução das peças do presente procedimento, estando a emissão das mesmas sujeitas ao pagamento dos valores devidos, calculados de acordo com o previsto no regulamento de taxas e licenças do Município de Anadia e respetiva e tabela de taxas.

CLÁUSULA 10.ª

PRAÇA

1. No dia da Praça e logo após a identificação dos concorrentes o Presidente da Comissão prestará todos os esclarecimentos sobre o objeto da hasta pública e



respetivos procedimentos.

2. Iniciada a licitação, não serão dados quaisquer esclarecimentos adicionais.
3. O valor base de licitação, para a arrematação conjunta dos dois prédios, é fixado em 605.000,00 € (seiscentos e cinco mil euros);
4. A licitação é verbal e não são admitidos lances de valor inferior a 500,00 € (quinhentos euros), admitindo-se lances de valor superior em múltiplos deste.
5. Para que haja arrematação do prédio é necessário que haja, pelo menos, um lance.
6. A licitação termina quando o pregoeiro tiver anunciado por três vezes determinado lance e o mesmo não for coberto, ficando desta forma arrematados os prédios.
7. Finda a realização da Praça, a Comissão lavra a respetiva ata e remete-a à Presidente da Câmara Municipal conjuntamente com o auto de adjudicação provisório.

CLÁUSULA 11.ª

ADJUDICAÇÃO

1. Após a arrematação, a Comissão procede à adjudicação provisória dos prédios, elaborando o respetivo auto de adjudicação provisória, que, depois de verificado o pagamento do valor a que se refere a alínea a) da cláusula décima quarta do presente Caderno de Encargos, deve ser assinado pelos elementos da Comissão e pelo adjudicatário provisório ou seu representante.

2. A decisão de adjudicação definitiva ou de não adjudicação será tomada por deliberação da Câmara Municipal de Anadia, devendo dela ser notificado o adjudicatário, por carta registada com aviso de receção.

CLÁUSULA 12.ª

IDONEIDADE DO ADJUDICATÁRIO PROVISÓRIO

1. O adjudicatário provisório deve comprovar, sob pena de não adjudicação definitiva do direito arrematado, a regularização da situação tributária e contributiva, mediante certidão ou documento equivalente ou ainda a disponibilização de acesso para a sua consulta online, no prazo de 15 dias a contar da data da adjudicação provisória, de que se encontra nas seguintes situações:



- a) situação regularizada relativamente a contribuições para a Segurança Social;
 - b) situação regularizada relativamente a impostos devidos em Portugal.
2. O prazo previsto no número anterior poderá ser prorrogado pela Presidente da Câmara, por motivos atendíveis não imputáveis ao adjudicatário.

CLÁUSULA 13.^a

CAUSAS DE NÃO ADJUDICAÇÃO

1. Constituem causas de não adjudicação provisória, a verificação, pela Comissão da hasta pública, das seguintes situações:
- a) prestação de falsas declarações pelo arrematante;
 - b) falsificação de documentos pelo arrematante;
 - c) fundado receio de conluio entre os licitantes;
 - d) existência de dívidas ao Município de Anadia.
2. Constituem causas de não adjudicação definitiva, para além das previstas nas alíneas do número anterior, a falta de apresentação das certidões a que se refere cláusula anterior do presente Caderno de Encargos, ou a constatação da existência de dívidas ao Estado Português, Segurança Social e/ou ao Município de Anadia.
3. A não adjudicação prevista no número anterior tem como consequência, a perda das quantias já entregues pelo arrematante a título de sinal que reverterão para o Município de Anadia, sem prejuízo de eventual responsabilidade civil e criminal.

CLÁUSULA 14.^a

OBRIGAÇÕES DO ADJUDICATÁRIO PROVISÓRIO

- Feita a arrematação do prédio, o adjudicatário provisório fica obrigado a:
- a) no dia da praça efetuar o pagamento, a título de sinal, de 10% do valor da arrematação;
 - b) no dia útil seguinte ao da arrematação efetuar o pagamento do imposto de selo devido;
 - c) no prazo de 20 dias, a contar da data da adjudicação definitiva pelo Executivo Municipal, efetuar a escritura pública que será elaborada pelo Notário Privativo do Município



de Anadia, que deverá convocar o arrematante por escrito, com antecedência de 10 dias, para esse efeito, devendo neste ato liquidar-se os restantes 95% do preço da arrematação;

d) a não outorga da escritura pública referida na alínea anterior, por motivo imputável ao adjudicatário, tem como consequência a perda das quantias já entregues pelo mesmo, a título de sinal, que reverterão para o Município de Anadia.

e) mediante pedido atendível, dirigido à Presidente da Câmara Municipal, o prazo referido na alínea c) da presente cláusula, poderá ser prorrogado por mais 15 dias.

CLÁUSULA 15.^a

OBRIGAÇÕES DO ADJUDICATÁRIO DEFINITIVO

1. Após a assinatura da escritura pública, fica o adjudicatário definitivo obrigado a apresentar, para os dois edifícios referidos na cláusula terceira do presente Caderno de Encargos, no Serviço de Gestão Urbanística do Município de Anadia a seguinte documentação:

a) no prazo de 90 dias, os requerimentos, devidamente instruídos, referentes aos pedidos de emissão dos alvarás de licenciamento de obras;

b) durante o prazo de execução das obras os títulos constitutivos das respetivas propriedades horizontais;

c) no prazo de 30 dias, após a conclusão da construção dos edifícios, os requerimentos, devidamente instruídos, referentes aos pedidos de autorização de utilização das respetivas frações autónomas;

d) no prazo de 30 dias, após a notificação do ato da aprovação da autorização de utilização das frações autónomas, os requerimentos referentes ao pedido de emissão dos respetivos alvarás.

2. O prazo para a conclusão das obras é de 24 meses, contados a partir data da emissão dos alvarás de licenciamento obras, devendo ser cumpridos na execução destas todos os condicionalismos previstos na cláusula quarta do presente Caderno de Encargos.

3. O adjudicatário definitivo dos prédios deverá comunicar à Câmara Municipal o início dos trabalhos nos termos legalmente previstos.



4. O adjudicatário definitivo dos prédios deverá solicitar, por escrito, à Presidente da Câmara Municipal, as alterações a que se refere o n.º 3 da cláusula quarta do presente Caderno de Encargos.

5. Por motivos devidamente fundamentados e a requerimento do adjudicatário definitivo, poderá a Presidente Câmara Municipal prorrogar os prazos fixados na presente cláusula.

6. O adjudicatário definitivo dos prédios fica responsável por cumprir ou fazer cumprir na execução dos projetos a que se refere a cláusula quarta do presente Caderno de Encargos, a legislação em vigor, nomeadamente em matéria de urbanização e edificação, segurança e saúde e ainda as boas práticas de construção civil.

7. Após conclusão das obras de construção dos edifícios a que se refere a cláusula terceira do presente Caderno de Encargos, o adjudicatário definitivo dos prédios fica obrigado, a repor as obras de urbanização existentes no estado em que as mesmas se encontravam antes do início daquelas obras, ressalvadas as deteriorações inerentes a uma prudente utilização.

CLÁUSULA 16.ª

SANÇÕES

1. O Município de Anadia poderá aplicar uma sanção contratual se o adjudicatário definitivo, por facto que lhe seja imputável, não der cumprimento ao estabelecido na cláusula anterior, por cada dia de atraso, em valor correspondente a 2‰ (dois por mil) de 10% (dez por cento) do valor de arrematação dos prédios.

2. O adjudicatário definitivo será sancionado com o indeferimento dos pedidos de autorização de utilização, referidos na alínea c), do número um da cláusula anterior, se não der cumprimento ao estabelecido no número sete da cláusula anterior.



CLÁUSULA 17.^a

TRANSMISSIBILIDADE

1. O adjudicatário definitivo não poderá transmitir os prédios, exceto nos seguintes casos:

a) Com autorização prévia da Câmara Municipal de Anadia, depois de analisados e ponderados os motivos invocados pelo comprador para proceder a tal transmissão;

b) No âmbito de venda judicial em ação executiva.

2. O disposto no número anterior aplica-se igualmente aos edifícios mencionados na cláusula terceira do presente Caderno de Encargos, enquanto não forem emitidos os alvarás de autorização de utilização referentes às respetivas frações autónomas.

CLÁUSULA 18.^a

FISCALIZAÇÃO

Compete à Presidente da Câmara Municipal assegurar, pelos meios que considerar necessários, a fiscalização do cumprimento das obrigações impostas pelo presente Caderno de Encargos, sem prejuízo de outras ações de fiscalização legalmente previstas.

CLÁUSULA 19.^a

INTERPRETAÇÃO E INTEGRAÇÃO DE LACUNAS

1. Em tudo quanto estiver omissa no presente Caderno de Encargos serão aplicáveis as disposições legais e regulamentares em vigor.

2. As dúvidas suscitadas na aplicação e interpretação das cláusulas do presente Caderno de Encargos serão resolvidas por despacho da Presidente da Câmara Municipal.



CLÁUSULA 20.^a

CONTAGEM DOS PRAZOS

Salvo disposição legal em contrário é aplicável aos prazos estabelecidos neste Caderno de Encargos o regime geral do Código do Procedimento Administrativo, aprovado pelo Decreto-Lei n.º 4/2015, de 7 de janeiro, na sua redação atual.

CLÁUSULA 21.^a

COMUNICAÇÕES E NOTIFICAÇÕES

1. Sem prejuízo de poderem ser acordadas outras regras, as notificações e comunicações entre as partes, devem ser dirigidas, por escrito, para o domicílio ou sede contratual de cada uma das partes, devendo as mesmas constar do auto de adjudicação provisória.

2. Qualquer alteração das informações de contacto constantes do auto de adjudicação provisória deve ser comunicada à outra parte.

CLÁUSULA 22.^a

FORO COMPETENTE

Sem prejuízo do previsto na cláusula décima nona do presente Caderno de Encargos, para resolução de todas as questões emergentes do presente Caderno de Encargos e consequente contrato será competente o Tribunal Administrativo e Fiscal de Aveiro, com expressa renúncia a qualquer outro.

Paços do Município de Anadia, 31 de janeiro de 2020.

Anexo I

Plantas de localização



Guia n.º

Data 31.01.2020

Apartado 19 - Praça do Município 3780 - 909 Anadia
Telefone 231510730 geral@cm-anadia.pt

Requerente
Identificação Câmara Municipal de Anadia
Morada Largo do Município, 14, 3780-215 Anadia

Contribuinte 501294163
Telefone 231510730
E-mail

Prédio
Identificação U - 2931
Freguesia União das Freguesias de Arcos e Mogofores (*)
Localização Avenida das Laranjeiras
Norte Espaço Público
Sul Estrada
Nascente Município de Anadia
Poente Espaço Público

Localização ortofotomapa Escala 1:2 000
Ano 2018



Deverá ser assinalado/delimitado com exatidão, a traço visível, o prédio objeto do pedido

(*)Freguesia onde se situa o prédio, de acordo com os limites da Carta Administrativa Oficial de Portugal (CAOP) 2016

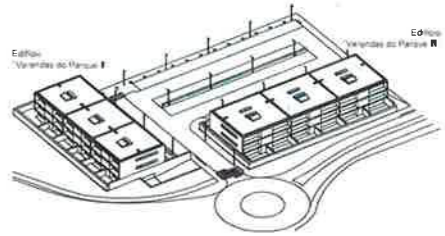
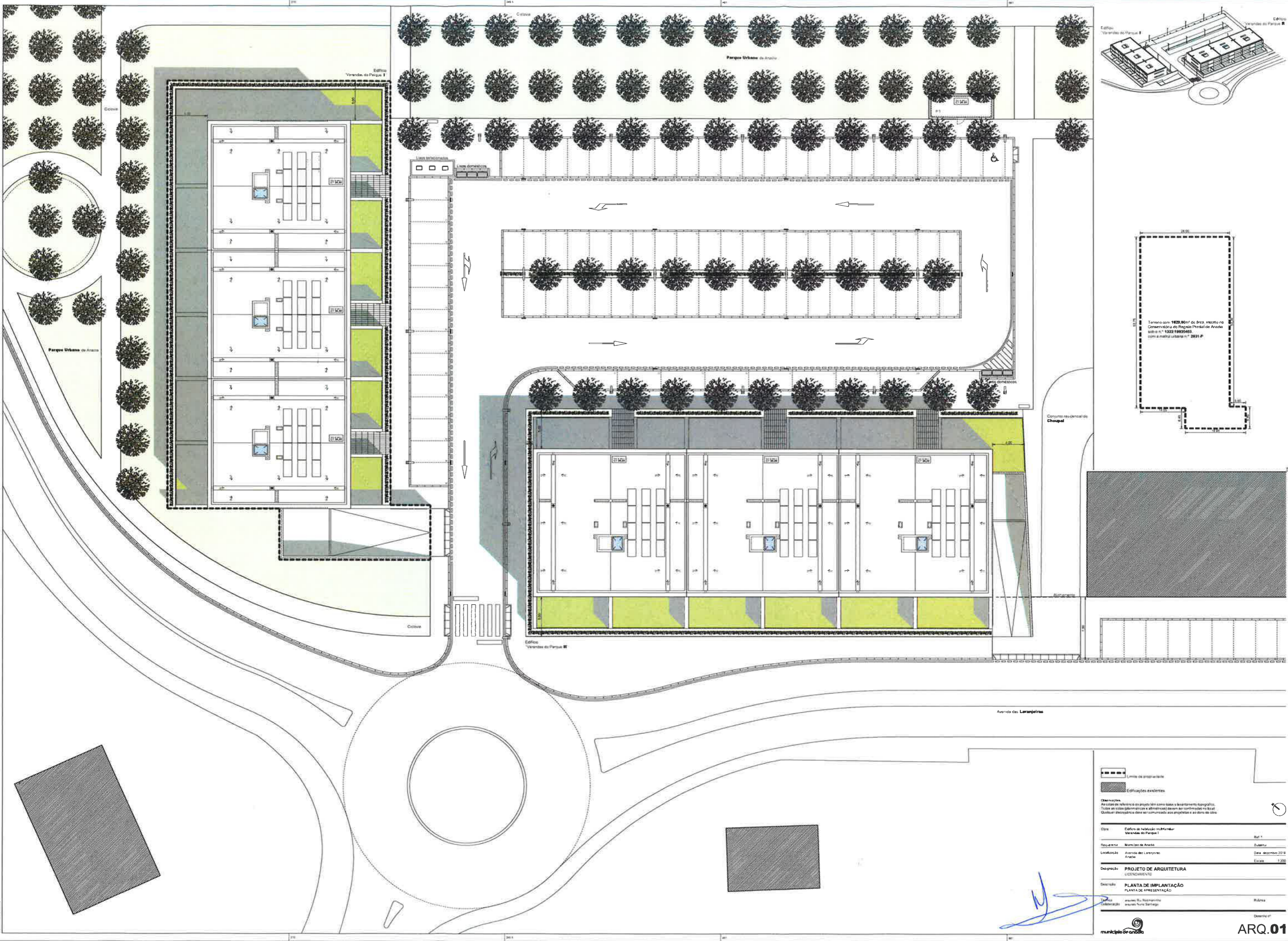

Observações:
As cotas de referência no projeto são as bases e levantamentos topográficos.
Todos os níveis geométricos e altimétricos devem ser conferidos no local.
Qualquer divergência deve ser comunicada aos engenheiros e ao dono do obra.

Nome	Edifício de habitação multifamiliar - Varanda do Parque I	Vol. nº	
Requerente	Município de Anadia	Quilômetro	
Localização	Avenida das Laranjeiras, Anadia	Data	dezembro 2018
Designação	PROJETO DE ARQUITETURA	Escala	1:200
Descrição	PLANTA DE IMPLANTAÇÃO		
Projeto	Arquiteta Dra. Cristiane L. de A.		
Colaboração	Arquiteta Tereza Santiago		

Desenho nº **ARQ.01**

Guia n.º

Data 31.01.2020

Apartado 19 - Praça do Município 3780 - 909 Anadia
Telefone 231510730 geral@cm-anadia.pt

Requerente
Identificação Câmara Municipal de Anadia
Morada Largo do Município, 14, 3780-215 Anadia

Contribuinte 501294163
Telefone 231510730
E-mail

Prédio
Identificação U - 2930
Freguesia União das Freguesias de Arcos e Mogofores (*)
Localização Avenida das Laranjeiras
Norte Estrada
Sul Complexo Residencial do Choupal
Nascente Estrada
Poente Estrada

Localização ortofotomapa Escala 1:2 000
Ano 2018



Deverá ser assinalado/delimitado com exatidão, a traço visível, o prédio objeto do pedido

(*) Freguesia onde se situa o prédio, de acordo com os limites da Carta Administrativa Oficial de Portugal (CAOP) 2016

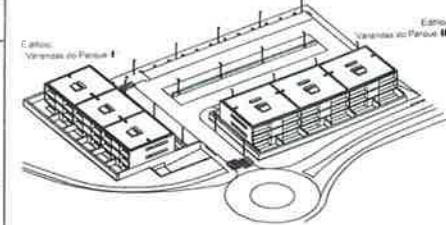
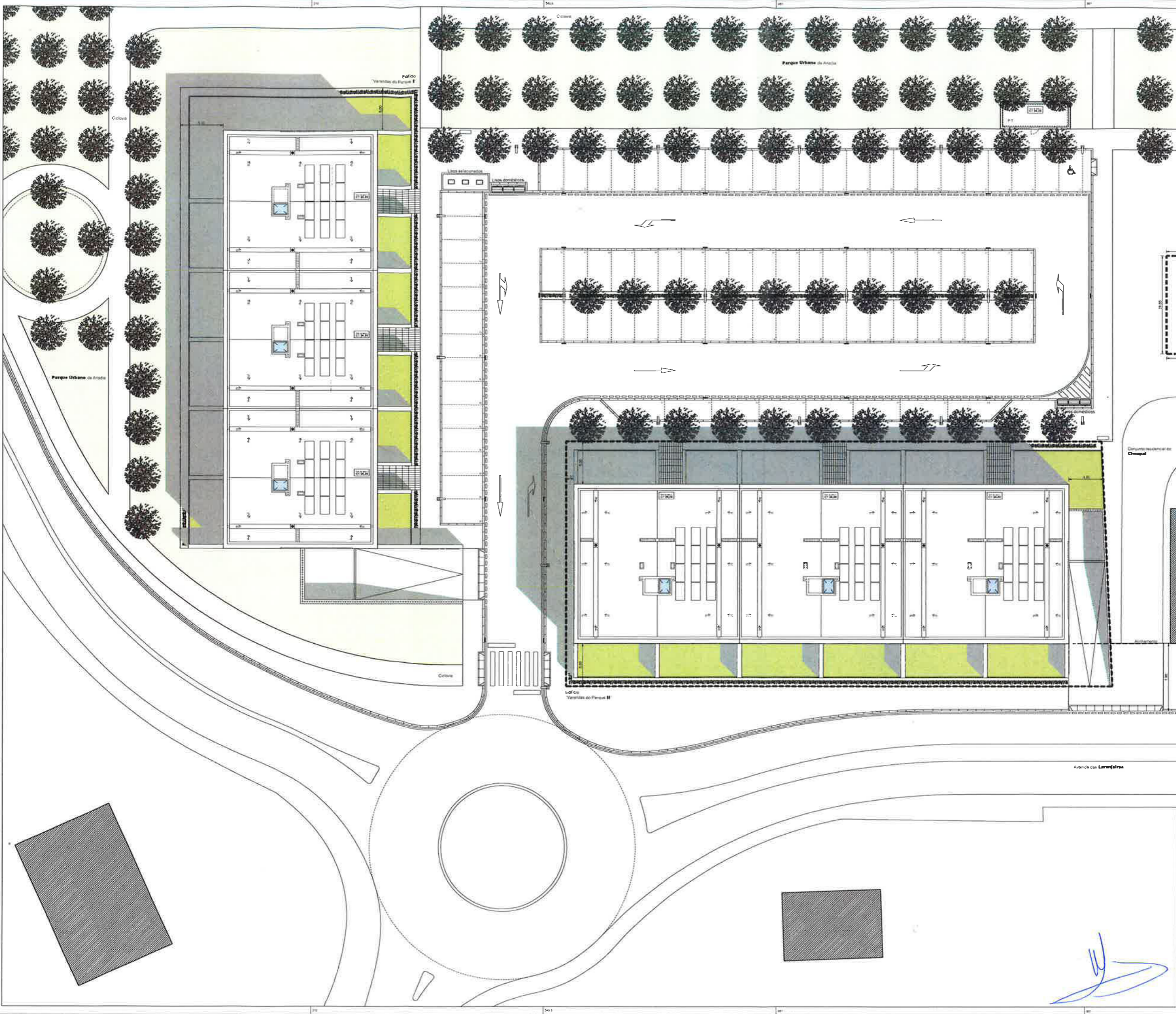

Terreno com 1620,00m² de área, situado na
Correção do Registo Predial de Anápolis
sob o nº 4253.00180819
com a matriz urbana nº 2900-P

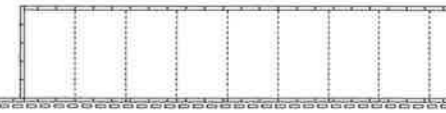
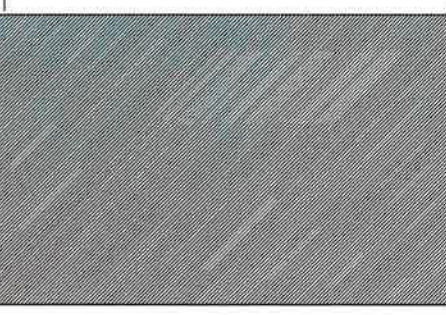

	Limite de propriedade
	Edifícios existentes

Observações:
As cotas de referência ao projeto são como base o levantamento topográfico.
Todas as cotas (geométricas e dimensionais) devem ser conferidas no local.
Qualquer discrepância deve ser comunicada aos proprietários e ao dono da obra.

Objeto:	Edifício de habitação multifamiliar Vendas do Parque II	Proj. nº:	
Requerente:	Município de Anápolis	Scale:	
Localização:	Avenida das Laranjeiras Anápolis	Data de aprovação:	2012
Desenho:	PROJETO DE ARQUITETURA LICENCIAMENTO	Folha:	1/20
Desenho:	PLANTA DE IMPLANTAÇÃO PLANTA DE APRESENTAÇÃO		
Técnico:	Arquiteta Rita Ripamonte		
Colaboração:	Arquiteta Nuno Santiago		

Anexo II

Mapas de acabamento

Mapa de acabamentos

Obra: Construção de edifício destinado a habitação multifamiliar "Varandas do Parque I"

Localização: Avenida das Laranjeiras, Anadia

Requerente: Câmara Municipal de Anadia

NÍVEL DO PISO INFERIOR

Local -1.01 GARAGEM

Pavimento	Betão afagado com endurecedor	
Parede	Reboco projetado com pintura em cor cinza RAL7011 Sanca de sinalização em cor branca RAL9010	
Teto	Reboco projetado com pintura em cor cinza RAL7011	
Observações	Marcação de passadeiras no pavimento com pintura epóxi em cor branca RAL7011	Iluminação de teto

Local -1.02 ANTECÂMARA

Pavimento	Pintura autonivelante em cor cinza RAL7011	
Parede	Reboco projetado com pintura em cor cinza RAL7011	
Teto	Reboco projetado com pintura em cor cinza RAL7011	
Observações		Iluminação de teto Elevador

Local -1.03 CIRCULAÇÃO

Pavimento	Pintura autonivelante em cor cinza RAL7011	
Parede	Reboco projetado com pintura em cor cinza RAL7011	
Teto	Reboco projetado com pintura em cor cinza RAL7011	
Observações		Iluminação de teto

Local -1.04 ARRUMOS

Pavimento	Pintura autonivelante em cor cinza RAL7011	
Parede	Reboco projetado com pintura em cor cinza RAL7011	
Teto	Reboco projetado com pintura em cor cinza RAL7011	
Observações		Iluminação de teto

Local -1.05 ANTECÂMARA

Pavimento	Pintura autonivelante em cor cinza RAL7011	
Parede	Reboco projetado com pintura em cor cinza RAL7011	
Teto	Reboco projetado com pintura em cor cinza RAL7011	
Observações		Iluminação de teto Elevador

Local -1.06 CIRCULAÇÃO

Pavimento	Pintura autonivelante em cor cinza RAL7011	
Parede	Reboco projetado com pintura em cor cinza RAL7011	
Teto	Reboco projetado com pintura em cor cinza RAL7011	
Observações		Iluminação de teto

Local **-1.07** ARRUMOS

Pavimento Pintura autonivelante em cor cinza RAL7011
Parede Reboco projetado com pintura em cor cinza RAL7011
Teto Reboco projetado com pintura em cor cinza RAL7011

Observações

Iluminação de teto

Local **-1.08** ANTECÂMARA

Pavimento Pintura autonivelante em cor cinza RAL7011
Parede Reboco projetado com pintura em cor cinza RAL7011
Teto Reboco projetado com pintura em cor cinza RAL7011

Observações

Iluminação de teto
Elevador

Local **-1.09** CIRCULAÇÃO

Pavimento Pintura autonivelante em cor cinza RAL7011
Parede Reboco projetado com pintura em cor cinza RAL7011
Teto Reboco projetado com pintura em cor cinza RAL7011

Observações

Iluminação de teto

Local **-1.10** ARRUMOS

Pavimento Pintura autonivelante em cor cinza RAL7011
Parede Reboco projetado com pintura em cor cinza RAL7011
Teto Reboco projetado com pintura em cor cinza RAL7011

Observações

Iluminação de teto

Local **-1.11** ARRUMOS

Pavimento Betão afagado com endurecedor
Parede Reboco projetado com pintura em cor cinza RAL7011
Teto Reboco projetado com pintura em cor cinza RAL7011

Observações

Iluminação de teto

Local **-1.12** ARRUMOS

Pavimento Betão afagado com endurecedor
Parede Reboco projetado com pintura em cor cinza RAL7011
Teto Reboco projetado com pintura em cor cinza RAL7011

Observações

Iluminação de teto

Local **-1.13** ARRUMOS

Pavimento Betão afagado com endurecedor
Parede Reboco projetado com pintura em cor cinza RAL7011
Teto Reboco projetado com pintura em cor cinza RAL7011

Observações

Iluminação de teto

Local **-1.14** ARRUMOS

Pavimento Betão afagado com endurecedor
Parede Reboco projetado com pintura em cor cinza RAL7011
Teto Reboco projetado com pintura em cor cinza RAL7011

Observações

Iluminação de teto

Local **-1.15** ARRUMOS

Pavimento Betão afagado com endurecedor
Parede Reboco projetado com pintura em cor cinza RAL7011
Teto Reboco projetado com pintura em cor cinza RAL7011

Observações

Iluminação de teto

Local **-1.16** ARRUMOS

Pavimento Betão afagado com endurecedor
Parede Reboco projetado com pintura em cor cinza RAL7011
Teto Reboco projetado com pintura em cor cinza RAL7011

Observações

Iluminação de teto

Local **-1.17** ARRUMOS

Pavimento Betão afagado com endurecedor
Parede Reboco projetado com pintura em cor cinza RAL7011
Teto Reboco projetado com pintura em cor cinza RAL7011

Observações

Iluminação de teto

Local **-1.18** ARRUMOS

Pavimento Betão afagado com endurecedor
Parede Reboco projetado com pintura em cor cinza RAL7011
Teto Reboco projetado com pintura em cor cinza RAL7011

Observações

Iluminação de teto

Local **-1.19** ARRUMOS

Pavimento Betão afagado com endurecedor
Parede Reboco projetado com pintura em cor cinza RAL7011
Teto Reboco projetado com pintura em cor cinza RAL7011

Observações

Iluminação de teto

Local **-1.20** ARRUMOS

Pavimento Betão afagado com endurecedor
Parede Reboco projetado com pintura em cor cinza RAL7011
Teto Reboco projetado com pintura em cor cinza RAL7011

Observações

Iluminação de teto

Local **-1.21** ARRUMOS

Pavimento Betão afagado com endurecedor
Parede Reboco projetado com pintura em cor cinza RAL7011
Teto Reboco projetado com pintura em cor cinza RAL7011

Observações

Iluminação de teto

Local **-1.22** ARRUMOS

Pavimento Betão afagado com endurecedor
Parede Reboco projetado com pintura em cor cinza RAL7011
Teto Reboco projetado com pintura em cor cinza RAL7011

Observações

Iluminação de teto

Local **-1.23** ARRUMOS

Pavimento Betão afagado com endurecedor
Parede Reboco projetado com pintura em cor cinza RAL7011
Teto Reboco projetado com pintura em cor cinza RAL7011

Observações

Iluminação de teto

Local **-1.24** ARRUMOS

Pavimento Betão afagado com endurecedor
Parede Reboco projetado com pintura em cor cinza RAL7011
Teto Reboco projetado com pintura em cor cinza RAL7011

Observações

Iluminação de teto

Local **-1.25** ARRUMOS

Pavimento Betão afagado com endurecedor
Parede Reboco projetado com pintura em cor cinza RAL7011
Teto Reboco projetado com pintura em cor cinza RAL7011

Observações

Iluminação de teto

Local **-1.26** ARRUMOS

Pavimento Betão afagado com endurecedor
Parede Reboco projetado com pintura em cor cinza RAL7011
Teto Reboco projetado com pintura em cor cinza RAL7011

Observações

Iluminação de teto

Local **-1.27** ARRUMOS

Pavimento Betão afagado com endurecedor
Parede Reboco projetado com pintura em cor cinza RAL7011
Teto Reboco projetado com pintura em cor cinza RAL7011

Observações

Iluminação de teto

Local -**1.28** ARRUMOS

Pavimento Betão afagado com endurecedor
Parede Reboco projetado com pintura em cor cinza RAL7011
Teto Reboco projetado com pintura em cor cinza RAL7011

Observações

Iluminação de teto

Local -**1.29** ARRUMOS

Pavimento Betão afagado com endurecedor
Parede Reboco projetado com pintura em cor cinza RAL7011
Teto Reboco projetado com pintura em cor cinza RAL7011

Observações

Iluminação de teto

Local -**1.30** ARRUMOS

Pavimento Betão afagado com endurecedor
Parede Reboco projetado com pintura em cor cinza RAL7011
Teto Reboco projetado com pintura em cor cinza RAL7011

Observações

Iluminação de teto

Local -**1.31** ARRUMOS

Pavimento Betão afagado com endurecedor
Parede Reboco projetado com pintura em cor cinza RAL7011
Teto Reboco projetado com pintura em cor cinza RAL7011

Observações

Iluminação de teto

Local -**1.32** ARRUMOS

Pavimento Betão afagado com endurecedor
Parede Reboco projetado com pintura em cor cinza RAL7011
Teto Reboco projetado com pintura em cor cinza RAL7011

Observações

Iluminação de teto

Local -**1.33** ARRUMOS

Pavimento Betão afagado com endurecedor
Parede Reboco projetado com pintura em cor cinza RAL7011
Teto Reboco projetado com pintura em cor cinza RAL7011

Observações

Iluminação de teto

Local -**1.34** ARRUMOS

Pavimento Betão afagado com endurecedor
Parede Reboco projetado com pintura em cor cinza RAL7011
Teto Reboco projetado com pintura em cor cinza RAL7011

Observações

Iluminação de teto

Local **-1.35** ARRUMOS

Pavimento	Betão afagado com endurecedor
Parede	Reboco projetado com pintura em cor cinza RAL7011
Teto	Reboco projetado com pintura em cor cinza RAL7011

Observações

Iluminação de teto

Local **-1.36** ARRUMOS

Pavimento	Betão afagado com endurecedor
Parede	Reboco projetado com pintura em cor cinza RAL7011
Teto	Reboco projetado com pintura em cor cinza RAL7011

Observações

Iluminação de teto

Local **-1.37** ARRUMOS

Pavimento	Betão afagado com endurecedor
Parede	Reboco projetado com pintura em cor cinza RAL7011
Teto	Reboco projetado com pintura em cor cinza RAL7011

Observações

Iluminação de teto

Local **E.01** ESCADAS INTERIORES

Pavimento	Pintura autonivelante em cor cinza RAL7011
Parede	Reboco projetado com pintura em cor cinza RAL7011
Teto	Reboco projetado com pintura em cor cinza RAL7011

Observações

Iluminação de teto

Local **E.02** ESCADAS INTERIORES

Pavimento	Pintura autonivelante em cor cinza RAL7011
Parede	Reboco projetado com pintura em cor cinza RAL7011
Teto	Reboco projetado com pintura em cor cinza RAL7011

Observações

Iluminação de teto

Local **E.03** ESCADAS INTERIORES

Pavimento	Pintura autonivelante em cor cinza RAL7011
Parede	Reboco projetado com pintura em cor cinza RAL7011
Teto	Reboco projetado com pintura em cor cinza RAL7011

Observações

Iluminação de teto

NÍVEL DO PISO TÉRREO

Local **0.01** ÁTRIO COMUM

Pavimento	Mosaico de grés porcelânico
Parede	MDF lacado em cor branca RAL9016 mate Reboco projetado com pintura em cor branca RAL9010 Vinil impresso laminado com decoração Rodapé em madeira maciça lacada em cor branca RAL9016 mate (3 cm) Rodapé em madeira maciça lacada em cor branca RAL9016 mate (7,5 cm)
Teto	Placas de gesso laminado com pintura em cor branca RAL9010

Observações

Armário técnico
Iluminação de teto embutida
Elevador

Local **0.02** ANTECÂMARA

Pavimento	Pintura autonivelante em cor cinza RAL7011
Parede	Reboco projetado com pintura em cor cinza RAL7011
Teto	Reboco projetado com pintura em cor cinza RAL7011

Observações

Iluminação de teto
Elevador

Local **0.03** ÁTRIO

Pavimento	Soalho flutuante
Parede	MDF lacado em cor branca RAL9016 mate Reboco projetado com pintura em cor branca RAL9010 Rodapé em madeira maciça lacada em cor branca RAL9016 mate (3 cm) Rodapé em madeira maciça lacada em cor branca RAL9016 mate (7,5 cm)
Teto	Placas de gesso laminado com pintura em cor branca RAL9010

Observações

Videoporteiro
Armário técnico
Iluminação de teto embutida

Local **0.04** COZINHA

Pavimento	Mosaico de grés porcelânico
Parede	Mosaico de grés porcelânico Regularização para posterior aplicação de mobiliário fixo
Teto	Placas de gesso laminado hidrofugado com pintura em cor branca RAL9010

Observações

Mobiliário e equipamento hoteleiro
Iluminação de teto embutida

Local **0.05** SALA

Pavimento	Soalho flutuante
Parede	MDF lacado em cor branca RAL9016 mate Reboco projetado com pintura em cor branca RAL9010 Rodapé em madeira maciça lacada em cor branca RAL9016 mate (3 cm) Rodapé em madeira maciça lacada em cor branca RAL9016 mate (7,5 cm)
Teto	Placas de gesso laminado com pintura em cor branca RAL9010

Observações

Iluminação de teto embutida

Local **0.06** ÁTRIO DE DISTRIBUIÇÃO

Pavimento	Soalho flutuante	
Parede	MDF lacado em cor branca RAL9016 mate Rodapé em madeira maciça lacada em cor branca RAL9016 mate (3 cm)	
Teto	Placas de gesso laminado com pintura em cor branca RAL9010	
Observações		Iluminação de teto embutida

Local **0.07** SANITÁRIOS

Pavimento	Mosaico de grés porcelânico	
Parede	Mosaico de grés porcelânico	
Teto	Placas de gesso laminado hidrofugado com pintura em cor branca RAL9010	
Observações:		Mobiliário e equipamento sanitário Iluminação de teto embutida

Local **0.08** QUARTO

Pavimento	Soalho flutuante	
Parede	MDF lacado em cor branca RAL9016 mate Reboco projetado com pintura em cor branca RAL9010 Rodapé em madeira maciça lacada em cor branca RAL9016 mate (3 cm) Rodapé em madeira maciça lacada em cor branca RAL9016 mate (7,5 cm)	
Teto	Placas de gesso laminado com pintura em cor branca RAL9010	
Observações		Armário roupeiro Iluminação de teto embutida

Local **0.09** QUARTO SUITE

Pavimento	Soalho flutuante	
Parede	MDF lacado em cor branca RAL9016 mate Reboco projetado com pintura em cor branca RAL9010 Rodapé em madeira maciça lacada em cor branca RAL9016 mate (3 cm) Rodapé em madeira maciça lacada em cor branca RAL9016 mate (7,5 cm)	
Teto	Placas de gesso laminado com pintura em cor branca RAL9010	
Observações		Armário roupeiro Iluminação de teto embutida

Local **0.10** SANITÁRIOS

Pavimento	Mosaico de grés porcelânico	
Parede	Mosaico de grés porcelânico	
Teto	Placas de gesso laminado hidrofugado com pintura em cor branca RAL9010	
Observações:		Mobiliário e equipamento sanitário Iluminação de teto embutida

Local **0.11** CENTRAL TÉCNICA

Pavimento	Lajetas cerâmicas com assentamento sobrelevado	
Parede	Fachada ventilada em painéis de cimento Reboco delgado armado em cor cinza RAL7011	
Teto	Reboco delgado armado em cor branca RAL9010	
Observações:		Mobiliário e equipamento mecânico Iluminação de teto embutida

Local **0.12** ESPLANADA / SOLÁRIO

Pavimento Lajetas cerâmicas com assentamento sobrelevado

Parede Fachada ventilada em painéis de cimento

Teto Reboco delgado armado em cor branca RAL9010

Observações: Iluminação de teto embutida

Local **0.13** ESPLANADA / SOLÁRIO

Pavimento Lajetas cerâmicas com assentamento sobrelevado

Parede Fachada ventilada em painéis de cimento

Teto Reboco delgado armado em cor branca RAL9010

Observações: Iluminação de teto embutida

Local **0.14** ÁTRIO

Pavimento Soalho flutuante

Parede MDF lacado em cor branca RAL9016 mate
 Reboco projetado com pintura em cor branca RAL9010
 Rodapé em madeira maciça lacada em cor branca RAL9016 mate (3 cm)
 Rodapé em madeira maciça lacada em cor branca RAL9016 mate (7,5 cm)

Teto Placas de gesso laminado com pintura em cor branca RAL9010

Observações Videoporteiro
 Armário técnico
 Iluminação de teto embutida

Local **0.15** COZINHA

Pavimento Mosaico de grés porcelânico

Parede Mosaico de grés porcelânico
 Regularização para posterior aplicação de mobiliário fixo

Teto Placas de gesso laminado hidrofugado com pintura em cor branca RAL9010

Observações Mobiliário e equipamento hoteleiro
 Iluminação de teto embutida

Local **0.16** SALA

Pavimento Soalho flutuante

Parede MDF lacado em cor branca RAL9016 mate
 Reboco projetado com pintura em cor branca RAL9010
 Rodapé em madeira maciça lacada em cor branca RAL9016 mate (3 cm)
 Rodapé em madeira maciça lacada em cor branca RAL9016 mate (7,5 cm)

Teto Placas de gesso laminado com pintura em cor branca RAL9010

Observações Iluminação de teto embutida

Local **0.17** ÁTRIO DE DISTRIBUIÇÃO

Pavimento Soalho flutuante

Parede MDF lacado em cor branca RAL9016 mate
 Rodapé em madeira maciça lacada em cor branca RAL9016 mate (3 cm)

Teto Placas de gesso laminado com pintura em cor branca RAL9010

Observações Iluminação de teto embutida

Local **0.18** SANITÁRIOS

Pavimento	Mosaico de grés porcelânico
Parede	Mosaico de grés porcelânico
Teto	Placas de gesso laminado hidrofugado com pintura em cor branca RAL9010
Observações:	Mobiliário e equipamento sanitário Iluminação de teto embutida

Local **0.19** QUARTO

Pavimento	Soalho flutuante
Parede	MDF lacado em cor branca RAL9016 mate Reboco projetado com pintura em cor branca RAL9010 Rodapé em madeira maciça lacada em cor branca RAL9016 mate (3 cm) Rodapé em madeira maciça lacada em cor branca RAL9016 mate (7,5 cm)
Teto	Placas de gesso laminado com pintura em cor branca RAL9010
Observações	Armário roupeiro Iluminação de teto embutida

Local **0.20** QUARTO SUITE

Pavimento	Soalho flutuante
Parede	MDF lacado em cor branca RAL9016 mate Reboco projetado com pintura em cor branca RAL9010 Rodapé em madeira maciça lacada em cor branca RAL9016 mate (3 cm) Rodapé em madeira maciça lacada em cor branca RAL9016 mate (7,5 cm)
Teto	Placas de gesso laminado com pintura em cor branca RAL9010
Observações	Armário roupeiro Iluminação de teto embutida

Local **0.21** SANITÁRIOS

Pavimento	Mosaico de grés porcelânico
Parede	Mosaico de grés porcelânico
Teto	Placas de gesso laminado hidrofugado com pintura em cor branca RAL9010
Observações:	Mobiliário e equipamento sanitário Iluminação de teto embutida

Local **0.22** CENTRAL TÉCNICA

Pavimento	Lajetas cerâmicas com assentamento sobrelevado
Parede	Fachada ventilada em painéis de cimento Reboco delgado armado em cor cinza RAL7011
Teto	Reboco delgado armado em cor branca RAL9010
Observações:	Mobiliário e equipamento mecânico Iluminação de teto embutida

Local **0.23** ESPLANADA / SOLÁRIO

Pavimento	Lajetas cerâmicas com assentamento sobrelevado
Parede	Fachada ventilada em painéis de cimento
Teto	Reboco delgado armado em cor branca RAL9010
Observações:	Iluminação de teto embutida

Local **0.24** ESPLANADA / SOLÁRIO

Pavimento Lajetas cerâmicas com assentamento sobrelevado

Parede Fachada ventilada em painéis de cimento

Teto Reboco delgado armado em cor branca RAL9010

Observações: Iluminação de teto embutida

Local **0.25** ÁTRIO COMUM

Pavimento Mosaico de grés porcelânico

Parede MDF lacado em cor branca RAL9016 mate
 Reboco projetado com pintura em cor branca RAL9010
 Vinil impresso laminado com decoração
 Rodapé em madeira maciça lacada em cor branca RAL9016 mate (3 cm)
 Rodapé em madeira maciça lacada em cor branca RAL9016 mate (7,5 cm)

Teto Placas de gesso laminado com pintura em cor branca RAL9010

Observações Armário técnico
 Iluminação de teto embutida
 Elevador

Local **0.26** ANTECÂMARA

Pavimento Pintura autonivelante em cor cinza RAL7011

Parede Reboco projetado com pintura em cor cinza RAL7011

Teto Reboco projetado com pintura em cor cinza RAL7011

Observações Iluminação de teto
 Elevador

Local **0.27** ÁTRIO

Pavimento Soalho flutuante

Parede MDF lacado em cor branca RAL9016 mate
 Reboco projetado com pintura em cor branca RAL9010
 Rodapé em madeira maciça lacada em cor branca RAL9016 mate (3 cm)
 Rodapé em madeira maciça lacada em cor branca RAL9016 mate (7,5 cm)

Teto Placas de gesso laminado com pintura em cor branca RAL9010

Observações Videoporteiro
 Armário técnico
 Iluminação de teto embutida

Local **0.28** COZINHA

Pavimento Mosaico de grés porcelânico

Parede Mosaico de grés porcelânico
 Regularização para posterior aplicação de mobiliário fixo

Teto Placas de gesso laminado hidrofugado com pintura em cor branca RAL9010

Observações Mobiliário e equipamento hoteleiro
 Iluminação de teto embutida

Local **0.29** SALA

Pavimento	Soalho flutuante	
Parede	MDF lacado em cor branca RAL9016 mate Reboco projetado com pintura em cor branca RAL9010 Rodapé em madeira maciça lacada em cor branca RAL9016 mate (3 cm) Rodapé em madeira maciça lacada em cor branca RAL9016 mate (7,5 cm)	
Teto	Placas de gesso laminado com pintura em cor branca RAL9010	
Observações		Iluminação de teto embutida

Local **0.30** ÁTRIO DE DISTRIBUIÇÃO

Pavimento	Soalho flutuante	
Parede	MDF lacado em cor branca RAL9016 mate Rodapé em madeira maciça lacada em cor branca RAL9016 mate (3 cm)	
Teto	Placas de gesso laminado com pintura em cor branca RAL9010	
Observações		Iluminação de teto embutida

Local **0.31** SANITÁRIOS

Pavimento	Mosaico de grés porcelânico	
Parede	Mosaico de grés porcelânico	
Teto	Placas de gesso laminado hidrofugado com pintura em cor branca RAL9010	
Observações:		Mobiliário e equipamento sanitário Iluminação de teto embutida

Local **0.32** QUARTO

Pavimento	Soalho flutuante	
Parede	MDF lacado em cor branca RAL9016 mate Reboco projetado com pintura em cor branca RAL9010 Rodapé em madeira maciça lacada em cor branca RAL9016 mate (3 cm) Rodapé em madeira maciça lacada em cor branca RAL9016 mate (7,5 cm)	
Teto	Placas de gesso laminado com pintura em cor branca RAL9010	
Observações		Armário roupeiro Iluminação de teto embutida

Local **0.33** QUARTO SUITE

Pavimento	Soalho flutuante	
Parede	MDF lacado em cor branca RAL9016 mate Reboco projetado com pintura em cor branca RAL9010 Rodapé em madeira maciça lacada em cor branca RAL9016 mate (3 cm) Rodapé em madeira maciça lacada em cor branca RAL9016 mate (7,5 cm)	
Teto	Placas de gesso laminado com pintura em cor branca RAL9010	
Observações		Armário roupeiro Iluminação de teto embutida

Local **0.34** SANITÁRIOS

Pavimento	Mosaico de grés porcelânico	
Parede	Mosaico de grés porcelânico	
Teto	Placas de gesso laminado hidrofugado com pintura em cor branca RAL9010	
Observações:		Mobiliário e equipamento sanitário Iluminação de teto embutida

Local **0.35** CENTRAL TÉCNICA

Pavimento Lajetas cerâmicas com assentamento sobrelevado

Parede Fachada ventilada em painéis de cimento
Reboco delgado armado em cor cinza RAL7011

Teto Reboco delgado armado em cor branca RAL9010

Observações: Mobiliário e equipamento mecânico
Iluminação de teto embutida

Local **0.36** ESPLANADA / SOLÁRIO

Pavimento Lajetas cerâmicas com assentamento sobrelevado

Parede Fachada ventilada em painéis de cimento

Teto Reboco delgado armado em cor branca RAL9010

Observações: Iluminação de teto embutida

Local **0.37** ESPLANADA / SOLÁRIO

Pavimento Lajetas cerâmicas com assentamento sobrelevado

Parede Fachada ventilada em painéis de cimento

Teto Reboco delgado armado em cor branca RAL9010

Observações: Iluminação de teto embutida

Local **0.38** ÁTRIO

Pavimento Soalho flutuante

Parede MDF lacado em cor branca RAL9016 mate
Reboco projetado com pintura em cor branca RAL9010
Rodapé em madeira maciça lacada em cor branca RAL9016 mate (3 cm)
Rodapé em madeira maciça lacada em cor branca RAL9016 mate (7,5 cm)

Teto Placas de gesso laminado com pintura em cor branca RAL9010

Observações Videoproteiro
Armário técnico
Iluminação de teto embutida

Local **0.39** COZINHA

Pavimento Mosaico de grés porcelânico

Parede Mosaico de grés porcelânico
Regularização para posterior aplicação de mobiliário fixo

Teto Placas de gesso laminado hidrofugado com pintura em cor branca RAL9010

Observações Mobiliário e equipamento hoteleiro
Iluminação de teto embutida

Local **0.40** SALA

Pavimento Soalho flutuante

Parede MDF lacado em cor branca RAL9016 mate
Reboco projetado com pintura em cor branca RAL9010
Rodapé em madeira maciça lacada em cor branca RAL9016 mate (3 cm)
Rodapé em madeira maciça lacada em cor branca RAL9016 mate (7,5 cm)

Teto Placas de gesso laminado com pintura em cor branca RAL9010

Observações Iluminação de teto embutida

Local **0.41** ÁTRIO DE DISTRIBUIÇÃO

Pavimento	Soalho flutuante	
Parede	MDF lacado em cor branca RAL9016 mate Rodapé em madeira maciça lacada em cor branca RAL9016 mate (3 cm)	
Teto	Placas de gesso laminado com pintura em cor branca RAL9010	
Observações		Iluminação de teto embutida

Local **0.42** SANITÁRIOS

Pavimento	Mosaico de grés porcelânico	
Parede	Mosaico de grés porcelânico	
Teto	Placas de gesso laminado hidrofugado com pintura em cor branca RAL9010	
Observações:		Mobiliário e equipamento sanitário Iluminação de teto embutida

Local **0.43** QUARTO

Pavimento	Soalho flutuante	
Parede	MDF lacado em cor branca RAL9016 mate Reboco projetado com pintura em cor branca RAL9010 Rodapé em madeira maciça lacada em cor branca RAL9016 mate (3 cm) Rodapé em madeira maciça lacada em cor branca RAL9016 mate (7,5 cm)	
Teto	Placas de gesso laminado com pintura em cor branca RAL9010	
Observações		Armário roupeiro Iluminação de teto embutida

Local **0.44** QUARTO SUITE

Pavimento	Soalho flutuante	
Parede	MDF lacado em cor branca RAL9016 mate Reboco projetado com pintura em cor branca RAL9010 Rodapé em madeira maciça lacada em cor branca RAL9016 mate (3 cm) Rodapé em madeira maciça lacada em cor branca RAL9016 mate (7,5 cm)	
Teto	Placas de gesso laminado com pintura em cor branca RAL9010	
Observações		Armário roupeiro Iluminação de teto embutida

Local **0.45** SANITÁRIOS

Pavimento	Mosaico de grés porcelânico	
Parede	Mosaico de grés porcelânico	
Teto	Placas de gesso laminado hidrofugado com pintura em cor branca RAL9010	
Observações:		Mobiliário e equipamento sanitário Iluminação de teto embutida

Local **0.46** CENTRAL TÉCNICA

Pavimento	Lajetas cerâmicas com assentamento sobrelevado	
Parede	Fachada ventilada em painéis de cimento Reboco delgado armado em cor cinza RAL7011	
Teto	Reboco delgado armado em cor branca RAL9010	
Observações:		Mobiliário e equipamento mecânico Iluminação de teto embutida

Local **0.47** ESPLANADA / SOLÁRIO

Pavimento Lajetas cerâmicas com assentamento sobrelevado

Parede Fachada ventilada em painéis de cimento

Teto Reboco delgado armado em cor branca RAL9010

Observações: Iluminação de teto embutida

Local **0.48** ESPLANADA / SOLÁRIO

Pavimento Lajetas cerâmicas com assentamento sobrelevado

Parede Fachada ventilada em painéis de cimento

Teto Reboco delgado armado em cor branca RAL9010

Observações: Iluminação de teto embutida

Local **0.49** ÁTRIO COMUM

Pavimento Mosaico de grés porcelânico

Parede MDF lacado em cor branca RAL9016 mate
 Reboco projetado com pintura em cor branca RAL9010
 Vinil impresso laminado com decoração
 Rodapé em madeira maciça lacada em cor branca RAL9016 mate (3 cm)
 Rodapé em madeira maciça lacada em cor branca RAL9016 mate (7,5 cm)

Teto Placas de gesso laminado com pintura em cor branca RAL9010

Observações Armário técnico
 Iluminação de teto embutida
 Elevador

Local **0.50** ANTECÂMARA

Pavimento Pintura autonivelante em cor cinza RAL7011

Parede Reboco projetado com pintura em cor cinza RAL7011

Teto Reboco projetado com pintura em cor cinza RAL7011

Observações Iluminação de teto
 Elevador

Local **0.51** ÁTRIO

Pavimento Soalho flutuante

Parede MDF lacado em cor branca RAL9016 mate
 Reboco projetado com pintura em cor branca RAL9010
 Rodapé em madeira maciça lacada em cor branca RAL9016 mate (3 cm)
 Rodapé em madeira maciça lacada em cor branca RAL9016 mate (7,5 cm)

Teto Placas de gesso laminado com pintura em cor branca RAL9010

Observações Videoporteiro
 Armário técnico
 Iluminação de teto embutida

Local **0.52** COZINHA

Pavimento Mosaico de grés porcelânico

Parede Mosaico de grés porcelânico
 Regularização para posterior aplicação de mobiliário fixo

Teto Placas de gesso laminado hidrofugado com pintura em cor branca RAL9010

Observações Mobiliário e equipamento hoteleiro
 Iluminação de teto embutida

Local **0.53** SALA

Pavimento	Soalho flutuante	
Parede	MDF lacado em cor branca RAL9016 mate Reboco projetado com pintura em cor branca RAL9010 Rodapé em madeira maciça lacada em cor branca RAL9016 mate (3 cm) Rodapé em madeira maciça lacada em cor branca RAL9016 mate (7,5 cm)	
Teto	Placas de gesso laminado com pintura em cor branca RAL9010	
Observações		Iluminação de teto embutida

Local **0.54** ÁTRIO DE DISTRIBUIÇÃO

Pavimento	Soalho flutuante	
Parede	MDF lacado em cor branca RAL9016 mate Rodapé em madeira maciça lacada em cor branca RAL9016 mate (3 cm)	
Teto	Placas de gesso laminado com pintura em cor branca RAL9010	
Observações		Iluminação de teto embutida

Local **0.55** SANITÁRIOS

Pavimento	Mosaico de grés porcelânico	
Parede	Mosaico de grés porcelânico	
Teto	Placas de gesso laminado hidrofugado com pintura em cor branca RAL9010	
Observações:		Mobiliário e equipamento sanitário Iluminação de teto embutida

Local **0.56** QUARTO

Pavimento	Soalho flutuante	
Parede	MDF lacado em cor branca RAL9016 mate Reboco projetado com pintura em cor branca RAL9010 Rodapé em madeira maciça lacada em cor branca RAL9016 mate (3 cm) Rodapé em madeira maciça lacada em cor branca RAL9016 mate (7,5 cm)	
Teto	Placas de gesso laminado com pintura em cor branca RAL9010	
Observações		Armário roupeiro Iluminação de teto embutida

Local **0.57** QUARTO SUITE

Pavimento	Soalho flutuante	
Parede	MDF lacado em cor branca RAL9016 mate Reboco projetado com pintura em cor branca RAL9010 Rodapé em madeira maciça lacada em cor branca RAL9016 mate (3 cm) Rodapé em madeira maciça lacada em cor branca RAL9016 mate (7,5 cm)	
Teto	Placas de gesso laminado com pintura em cor branca RAL9010	
Observações		Armário roupeiro Iluminação de teto embutida

Local **0.58** SANITÁRIOS

Pavimento	Mosaico de grés porcelânico	
Parede	Mosaico de grés porcelânico	
Teto	Placas de gesso laminado hidrofugado com pintura em cor branca RAL9010	
Observações:		Mobiliário e equipamento sanitário Iluminação de teto embutida

Local **0.59** CENTRAL TÉCNICA

Pavimento Lajetas cerâmicas com assentamento sobrelevado

Parede Fachada ventilada em painéis de cimento
Reboco delgado armado em cor cinza RAL7011

Teto Reboco delgado armado em cor branca RAL9010

Observações: Mobiliário e equipamento mecânico
Iluminação de teto embutida

Local **0.60** ESPLANADA / SOLÁRIO

Pavimento Lajetas cerâmicas com assentamento sobrelevado

Parede Fachada ventilada em painéis de cimento

Teto Reboco delgado armado em cor branca RAL9010

Observações: Iluminação de teto embutida

Local **0.61** ESPLANADA / SOLÁRIO

Pavimento Lajetas cerâmicas com assentamento sobrelevado

Parede Fachada ventilada em painéis de cimento

Teto Reboco delgado armado em cor branca RAL9010

Observações: Iluminação de teto embutida

Local **0.62** ÁTRIO

Pavimento Soalho flutuante

Parede MDF lacado em cor branca RAL9016 mate
Reboco projetado com pintura em cor branca RAL9010
Rodapé em madeira maciça lacada em cor branca RAL9016 mate (3 cm)
Rodapé em madeira maciça lacada em cor branca RAL9016 mate (7,5 cm)

Teto Placas de gesso laminado com pintura em cor branca RAL9010

Observações Videoporteiro
Armário técnico
Iluminação de teto embutida

Local **0.63** COZINHA

Pavimento Mosaico de grés porcelânico

Parede Mosaico de grés porcelânico
Regularização para posterior aplicação de mobiliário fixo

Teto Placas de gesso laminado hidrofugado com pintura em cor branca RAL9010

Observações Mobiliário e equipamento hoteleiro
Iluminação de teto embutida

Local **0.64** SALA

Pavimento Soalho flutuante

Parede MDF lacado em cor branca RAL9016 mate
Reboco projetado com pintura em cor branca RAL9010
Rodapé em madeira maciça lacada em cor branca RAL9016 mate (3 cm)
Rodapé em madeira maciça lacada em cor branca RAL9016 mate (7,5 cm)

Teto Placas de gesso laminado com pintura em cor branca RAL9010

Observações Iluminação de teto embutida

Local **0.65** ÁTRIO DE DISTRIBUIÇÃO

Pavimento	Soalho flutuante	
Parede	MDF lacado em cor branca RAL9016 mate Rodapé em madeira maciça lacada em cor branca RAL9016 mate (3 cm)	
Teto	Placas de gesso laminado com pintura em cor branca RAL9010	
Observações		Iluminação de teto embutida

Local **0.66** SANITÁRIOS

Pavimento	Mosaico de grés porcelânico	
Parede	Mosaico de grés porcelânico	
Teto	Placas de gesso laminado hidrofugado com pintura em cor branca RAL9010	
Observações:		Mobiliário e equipamento sanitário Iluminação de teto embutida

Local **0.67** QUARTO

Pavimento	Soalho flutuante	
Parede	MDF lacado em cor branca RAL9016 mate Reboco projetado com pintura em cor branca RAL9010 Rodapé em madeira maciça lacada em cor branca RAL9016 mate (3 cm) Rodapé em madeira maciça lacada em cor branca RAL9016 mate (7,5 cm)	
Teto	Placas de gesso laminado com pintura em cor branca RAL9010	
Observações		Armário roupeiro Iluminação de teto embutida

Local **0.68** QUARTO SUITE

Pavimento	Soalho flutuante	
Parede	MDF lacado em cor branca RAL9016 mate Reboco projetado com pintura em cor branca RAL9010 Rodapé em madeira maciça lacada em cor branca RAL9016 mate (3 cm) Rodapé em madeira maciça lacada em cor branca RAL9016 mate (7,5 cm)	
Teto	Placas de gesso laminado com pintura em cor branca RAL9010	
Observações		Armário roupeiro Iluminação de teto embutida

Local **0.69** SANITÁRIOS

Pavimento	Mosaico de grés porcelânico	
Parede	Mosaico de grés porcelânico	
Teto	Placas de gesso laminado hidrofugado com pintura em cor branca RAL9010	
Observações:		Mobiliário e equipamento sanitário Iluminação de teto embutida

Local **0.70** CENTRAL TÉCNICA

Pavimento	Lajetas cerâmicas com assentamento sobrelevado	
Parede	Fachada ventilada em painéis de cimento Reboco delgado armado em cor cinza RAL7011	
Teto	Reboco delgado armado em cor branca RAL9010	
Observações:		Mobiliário e equipamento mecânico Iluminação de teto embutida

Local **0.71** ESPLANADA / SOLÁRIO

Pavimento Lajetas cerâmicas com assentamento sobrelevado

Parede Fachada ventilada em painéis de cimento

Teto Reboco delgado armado em cor branca RAL9010

Observações:

Iluminação de teto embutida

Local **0.72** ESPLANADA / SOLÁRIO

Pavimento Lajetas cerâmicas com assentamento sobrelevado

Parede Fachada ventilada em painéis de cimento

Teto Reboco delgado armado em cor branca RAL9010

Observações:

Iluminação de teto embutida

NÍVEL DO PISO 1

Local **1.01** ÁTRIO COMUM

Pavimento	Mosaico de grés porcelânico	
Parede	MDF lacado em cor branca RAL9016 mate Reboco projetado com pintura em cor branca RAL9010 Vinil impresso laminado com decoração Rodapé em madeira maciça lacada em cor branca RAL9016 mate (3 cm) Rodapé em madeira maciça lacada em cor branca RAL9016 mate (7,5 cm)	
Teto	Placas de gesso laminado com pintura em cor branca RAL9010	
Observações		Armário técnico Iluminação de teto embutida Elevador

Local **1.02** ANTECÂMARA

Pavimento	Pintura autonivelante em cor cinza RAL7011	
Parede	Reboco projetado com pintura em cor cinza RAL7011	
Teto	Reboco projetado com pintura em cor cinza RAL7011	
Observações		Iluminação de teto Elevador

Local **1.03** ÁTRIO

Pavimento	Soalho flutuante	
Parede	MDF lacado em cor branca RAL9016 mate Reboco projetado com pintura em cor branca RAL9010 Rodapé em madeira maciça lacada em cor branca RAL9016 mate (3 cm) Rodapé em madeira maciça lacada em cor branca RAL9016 mate (7,5 cm)	
Teto	Placas de gesso laminado com pintura em cor branca RAL9010	
Observações		Videoporteiro Armário técnico Iluminação de teto embutida

Local **1.04** COZINHA

Pavimento	Mosaico de grés porcelânico	
Parede	Mosaico de grés porcelânico Regularização para posterior aplicação de mobiliário fixo	
Teto	Placas de gesso laminado hidrofugado com pintura em cor branca RAL9010	
Observações		Mobiliário e equipamento hoteleiro Iluminação de teto embutida

Local **1.05** SALA

Pavimento	Soalho flutuante	
Parede	MDF lacado em cor branca RAL9016 mate Reboco projetado com pintura em cor branca RAL9010 Rodapé em madeira maciça lacada em cor branca RAL9016 mate (3 cm) Rodapé em madeira maciça lacada em cor branca RAL9016 mate (7,5 cm)	
Teto	Placas de gesso laminado com pintura em cor branca RAL9010	
Observações		Iluminação de teto embutida

Local **1.06** ÁTRIO DE DISTRIBUIÇÃO

Pavimento	Soalho flutuante	
Parede	MDF lacado em cor branca RAL9016 mate Rodapé em madeira maciça lacada em cor branca RAL9016 mate (3 cm)	
Teto	Placas de gesso laminado com pintura em cor branca RAL9010	
Observações		Iluminação de teto embutida

Local **1.07** SANITÁRIOS

Pavimento	Mosaico de grés porcelânico	
Parede	Mosaico de grés porcelânico	
Teto	Placas de gesso laminado hidrofugado com pintura em cor branca RAL9010	
Observações:		Mobiliário e equipamento sanitário Iluminação de teto embutida

Local **1.08** QUARTO

Pavimento	Soalho flutuante	
Parede	MDF lacado em cor branca RAL9016 mate Reboco projetado com pintura em cor branca RAL9010 Rodapé em madeira maciça lacada em cor branca RAL9016 mate (3 cm) Rodapé em madeira maciça lacada em cor branca RAL9016 mate (7,5 cm)	
Teto	Placas de gesso laminado com pintura em cor branca RAL9010	
Observações		Armário roupeiro Iluminação de teto embutida

Local **1.09** QUARTO SUITE

Pavimento	Soalho flutuante	
Parede	MDF lacado em cor branca RAL9016 mate Reboco projetado com pintura em cor branca RAL9010 Rodapé em madeira maciça lacada em cor branca RAL9016 mate (3 cm) Rodapé em madeira maciça lacada em cor branca RAL9016 mate (7,5 cm)	
Teto	Placas de gesso laminado com pintura em cor branca RAL9010	
Observações		Armário roupeiro Iluminação de teto embutida

Local **1.10** SANITÁRIOS

Pavimento	Mosaico de grés porcelânico	
Parede	Mosaico de grés porcelânico	
Teto	Placas de gesso laminado hidrofugado com pintura em cor branca RAL9010	
Observações:		Mobiliário e equipamento sanitário Iluminação de teto embutida

Local **1.11** CENTRAL TÉCNICA

Pavimento	Lajetas cerâmicas com assentamento sobrelevado	
Parede	Reboco delgado armado em cor cinza RAL7011	
Teto	Reboco delgado armado em cor branca RAL9010	
Observações:		Mobiliário e equipamento mecânico Iluminação de teto embutida

Local **1.12** VARANDA

Pavimento Lajetas cerâmicas com assentamento sobrelevado

Parede Reboco delgado armado em cor branca RAL9010
Reboco delgado armado em cor cinza RAL7011

Teto Reboco delgado armado em cor branca RAL9010

Observações: Iluminação de teto embutida
Guardas em vidro temperado laminado

Local **1.13** VARANDA

Pavimento Lajetas cerâmicas com assentamento sobrelevado

Parede Reboco delgado armado em cor branca RAL9010
Reboco delgado armado em cor cinza RAL7011

Teto Reboco delgado armado em cor branca RAL9010

Observações: Iluminação de teto embutida
Guardas em vidro temperado laminado

Local **1.14** ARRUMOS

Pavimento Lajetas cerâmicas com assentamento sobrelevado

Parede Reboco delgado armado em cor cinza RAL7011

Teto Reboco delgado armado em cor branca RAL9010

Observações: Equipamento mecânico
Iluminação de teto embutida

Local **1.15** ÁTRIO

Pavimento Soalho flutuante

Parede MDF lacado em cor branca RAL9016 mate
Reboco projetado com pintura em cor branca RAL9010
Rodapé em madeira maciça lacada em cor branca RAL9016 mate (3 cm)
Rodapé em madeira maciça lacada em cor branca RAL9016 mate (7,5 cm)

Teto Placas de gesso laminado com pintura em cor branca RAL9010

Observações Videoporteiro
Armário técnico
Iluminação de teto embutida

Local **1.16** COZINHA

Pavimento Mosaico de grés porcelânico

Parede Mosaico de grés porcelânico
Regularização para posterior aplicação de mobiliário fixo

Teto Placas de gesso laminado hidrofugado com pintura em cor branca RAL9010

Observações Mobiliário e equipamento hoteleiro
Iluminação de teto embutida

Local **1.17** SALA

Pavimento Soalho flutuante

Parede MDF lacado em cor branca RAL9016 mate
Reboco projetado com pintura em cor branca RAL9010
Rodapé em madeira maciça lacada em cor branca RAL9016 mate (3 cm)
Rodapé em madeira maciça lacada em cor branca RAL9016 mate (7,5 cm)

Teto Placas de gesso laminado com pintura em cor branca RAL9010

Observações Iluminação de teto embutida

Local **1.18** ÁTRIO DE DISTRIBUIÇÃO

Pavimento	Soalho flutuante	
Parede	MDF lacado em cor branca RAL9016 mate Rodapé em madeira maciça lacada em cor branca RAL9016 mate (3 cm)	
Teto	Placas de gesso laminado com pintura em cor branca RAL9010	
Observações		Iluminação de teto embutida

Local **1.19** SANITÁRIOS

Pavimento	Mosaico de grés porcelânico	
Parede	Mosaico de grés porcelânico	
Teto	Placas de gesso laminado hidrofugado com pintura em cor branca RAL9010	
Observações:		Mobiliário e equipamento sanitário Iluminação de teto embutida

Local **1.20** QUARTO

Pavimento	Soalho flutuante	
Parede	MDF lacado em cor branca RAL9016 mate Reboco projetado com pintura em cor branca RAL9010 Rodapé em madeira maciça lacada em cor branca RAL9016 mate (3 cm) Rodapé em madeira maciça lacada em cor branca RAL9016 mate (7,5 cm)	
Teto	Placas de gesso laminado com pintura em cor branca RAL9010	
Observações		Armário roupeiro Iluminação de teto embutida

Local **1.21** QUARTO SUITE

Pavimento	Soalho flutuante	
Parede	MDF lacado em cor branca RAL9016 mate Reboco projetado com pintura em cor branca RAL9010 Rodapé em madeira maciça lacada em cor branca RAL9016 mate (3 cm) Rodapé em madeira maciça lacada em cor branca RAL9016 mate (7,5 cm)	
Teto	Placas de gesso laminado com pintura em cor branca RAL9010	
Observações		Armário roupeiro Iluminação de teto embutida

Local **1.22** SANITÁRIOS

Pavimento	Mosaico de grés porcelânico	
Parede	Mosaico de grés porcelânico	
Teto	Placas de gesso laminado hidrofugado com pintura em cor branca RAL9010	
Observações:		Mobiliário e equipamento sanitário Iluminação de teto embutida

Local **1.23** CENTRAL TÉCNICA

Pavimento	Lajetas cerâmicas com assentamento sobrelevado	
Parede	Reboco delgado armado em cor cinza RAL7011	
Teto	Reboco delgado armado em cor branca RAL9010	
Observações:		Mobiliário e equipamento mecânico Iluminação de teto embutida

Local **1.24** VARANDA

Pavimento Lajetas cerâmicas com assentamento sobrelevado

Parede Reboco delgado armado em cor branca RAL9010
Reboco delgado armado em cor cinza RAL7011

Teto Reboco delgado armado em cor branca RAL9010

Observações:

Iluminação de teto embutida
Guardas em vidro temperado laminado

Local **1.25** VARANDA

Pavimento Lajetas cerâmicas com assentamento sobrelevado

Parede Reboco delgado armado em cor branca RAL9010
Reboco delgado armado em cor cinza RAL7011

Teto Reboco delgado armado em cor branca RAL9010

Observações:

Iluminação de teto embutida
Guardas em vidro temperado laminado

Local **1.26** ARRUMOS

Pavimento Lajetas cerâmicas com assentamento sobrelevado

Parede Reboco delgado armado em cor cinza RAL7011

Teto Reboco delgado armado em cor branca RAL9010

Observações:

Equipamento mecânico
Iluminação de teto embutida

Local **1.27** ÁTRIO COMUM

Pavimento Mosaico de grés porcelânico

Parede MDF lacado em cor branca RAL9016 mate
Reboco projetado com pintura em cor branca RAL9010
Vinil impresso laminado com decoração
Rodapé em madeira maciça lacada em cor branca RAL9016 mate (3 cm)
Rodapé em madeira maciça lacada em cor branca RAL9016 mate (7,5 cm)

Teto Placas de gesso laminado com pintura em cor branca RAL9010

Observações

Armário técnico
Iluminação de teto embutida
Elevador

Local **1.28** ANTECÂMARA

Pavimento Pintura autonivelante em cor cinza RAL7011

Parede Reboco projetado com pintura em cor cinza RAL7011

Teto Reboco projetado com pintura em cor cinza RAL7011

Observações

Iluminação de teto
Elevador

Local **1.29** ÁTRIO

Pavimento	Soalho flutuante	
Parede	MDF lacado em cor branca RAL9016 mate Reboco projetado com pintura em cor branca RAL9010 Rodapé em madeira maciça lacada em cor branca RAL9016 mate (3 cm) Rodapé em madeira maciça lacada em cor branca RAL9016 mate (7,5 cm)	
Teto	Placas de gesso laminado com pintura em cor branca RAL9010	
Observações		Videoporteiro Armário técnico Iluminação de teto embutida

Local **1.30** COZINHA

Pavimento	Mosaico de grés porcelânico	
Parede	Mosaico de grés porcelânico Regularização para posterior aplicação de mobiliário fixo	
Teto	Placas de gesso laminado hidrofugado com pintura em cor branca RAL9010	
Observações		Mobiliário e equipamento hoteleiro Iluminação de teto embutida

Local **1.31** SALA

Pavimento	Soalho flutuante	
Parede	MDF lacado em cor branca RAL9016 mate Reboco projetado com pintura em cor branca RAL9010 Rodapé em madeira maciça lacada em cor branca RAL9016 mate (3 cm) Rodapé em madeira maciça lacada em cor branca RAL9016 mate (7,5 cm)	
Teto	Placas de gesso laminado com pintura em cor branca RAL9010	
Observações		Iluminação de teto embutida

Local **1.32** ÁTRIO DE DISTRIBUIÇÃO

Pavimento	Soalho flutuante	
Parede	MDF lacado em cor branca RAL9016 mate Rodapé em madeira maciça lacada em cor branca RAL9016 mate (3 cm)	
Teto	Placas de gesso laminado com pintura em cor branca RAL9010	
Observações		Iluminação de teto embutida

Local **1.33** SANITÁRIOS

Pavimento	Mosaico de grés porcelânico	
Parede	Mosaico de grés porcelânico	
Teto	Placas de gesso laminado hidrofugado com pintura em cor branca RAL9010	
Observações:		Mobiliário e equipamento sanitário Iluminação de teto embutida

Local **1.34** QUARTO

Pavimento	Soalho flutuante	
Parede	MDF lacado em cor branca RAL9016 mate Reboco projetado com pintura em cor branca RAL9010 Rodapé em madeira maciça lacada em cor branca RAL9016 mate (3 cm) Rodapé em madeira maciça lacada em cor branca RAL9016 mate (7,5 cm)	
Teto	Placas de gesso laminado com pintura em cor branca RAL9010	
Observações		Armário roupeiro Iluminação de teto embutida

Local **1.35** QUARTO SUITE

Pavimento	Soalho flutuante	
Parede	MDF lacado em cor branca RAL9016 mate Reboco projetado com pintura em cor branca RAL9010 Rodapé em madeira maciça lacada em cor branca RAL9016 mate (3 cm) Rodapé em madeira maciça lacada em cor branca RAL9016 mate (7,5 cm)	
Teto	Placas de gesso laminado com pintura em cor branca RAL9010	
Observações		Armário roupeiro Iluminação de teto embutida

Local **1.36** SANITÁRIOS

Pavimento	Mosaico de grés porcelânico	
Parede	Mosaico de grés porcelânico	
Teto	Placas de gesso laminado hidrofugado com pintura em cor branca RAL9010	
Observações:		Mobiliário e equipamento sanitário Iluminação de teto embutida

Local **1.37** CENTRAL TÉCNICA

Pavimento	Lajetas cerâmicas com assentamento sobrelevado	
Parede	Reboco delgado armado em cor cinza RAL7011	
Teto	Reboco delgado armado em cor branca RAL9010	
Observações:		Mobiliário e equipamento mecânico Iluminação de teto embutida

Local **1.38** VARANDA

Pavimento	Lajetas cerâmicas com assentamento sobrelevado	
Parede	Reboco delgado armado em cor branca RAL9010 Reboco delgado armado em cor cinza RAL7011	
Teto	Reboco delgado armado em cor branca RAL9010	
Observações:		Iluminação de teto embutida Guardas em vidro temperado laminado

Local **1.39** VARANDA

Pavimento	Lajetas cerâmicas com assentamento sobrelevado	
Parede	Reboco delgado armado em cor branca RAL9010 Reboco delgado armado em cor cinza RAL7011	
Teto	Reboco delgado armado em cor branca RAL9010	
Observações:		Iluminação de teto embutida Guardas em vidro temperado laminado

Local **1.40** ARRUMOS

Pavimento Lajetas cerâmicas com assentamento sobrelevado

Parede Reboco delgado armado em cor cinza RAL7011

Teto Reboco delgado armado em cor branca RAL9010

Observações: Equipamento mecânico
Iluminação de teto embutida

Local **1.41** ÁTRIO

Pavimento Soalho flutuante

Parede MDF lacado em cor branca RAL9016 mate
Reboco projetado com pintura em cor branca RAL9010
Rodapé em madeira maciça lacada em cor branca RAL9016 mate (3 cm)
Rodapé em madeira maciça lacada em cor branca RAL9016 mate (7,5 cm)

Teto Placas de gesso laminado com pintura em cor branca RAL9010

Observações Videoporteiro
Armário técnico
Iluminação de teto embutida

Local **1.42** COZINHA

Pavimento Mosaico de grés porcelânico

Parede Mosaico de grés porcelânico
Regularização para posterior aplicação de mobiliário fixo

Teto Placas de gesso laminado hidrofugado com pintura em cor branca RAL9010

Observações Mobiliário e equipamento hoteleiro
Iluminação de teto embutida

Local **1.43** SALA

Pavimento Soalho flutuante

Parede MDF lacado em cor branca RAL9016 mate
Reboco projetado com pintura em cor branca RAL9010
Rodapé em madeira maciça lacada em cor branca RAL9016 mate (3 cm)
Rodapé em madeira maciça lacada em cor branca RAL9016 mate (7,5 cm)

Teto Placas de gesso laminado com pintura em cor branca RAL9010

Observações Iluminação de teto embutida

Local **1.44** ÁTRIO DE DISTRIBUIÇÃO

Pavimento Soalho flutuante

Parede MDF lacado em cor branca RAL9016 mate
Rodapé em madeira maciça lacada em cor branca RAL9016 mate (3 cm)

Teto Placas de gesso laminado com pintura em cor branca RAL9010

Observações Iluminação de teto embutida

Local **1.45** SANITÁRIOS

Pavimento Mosaico de grés porcelânico

Parede Mosaico de grés porcelânico

Teto Placas de gesso laminado hidrofugado com pintura em cor branca RAL9010

Observações: Mobiliário e equipamento sanitário
Iluminação de teto embutida

Local **1.46** QUARTO

Pavimento Soalho flutuante

Parede MDF lacado em cor branca RAL9016 mate
Reboco projetado com pintura em cor branca RAL9010
Rodapé em madeira maciça lacada em cor branca RAL9016 mate (3 cm)
Rodapé em madeira maciça lacada em cor branca RAL9016 mate (7,5 cm)

Teto Placas de gesso laminado com pintura em cor branca RAL9010

Observações Armário roupeiro
Iluminação de teto embutida

Local **1.47** QUARTO SUITE

Pavimento Soalho flutuante

Parede MDF lacado em cor branca RAL9016 mate
Reboco projetado com pintura em cor branca RAL9010
Rodapé em madeira maciça lacada em cor branca RAL9016 mate (3 cm)
Rodapé em madeira maciça lacada em cor branca RAL9016 mate (7,5 cm)

Teto Placas de gesso laminado com pintura em cor branca RAL9010

Observações Armário roupeiro
Iluminação de teto embutida

Local **1.48** SANITÁRIOS

Pavimento Mosaico de grés porcelânico

Parede Mosaico de grés porcelânico

Teto Placas de gesso laminado hidrofugado com pintura em cor branca RAL9010

Observações: Mobiliário e equipamento sanitário
Iluminação de teto embutida

Local **1.49** CENTRAL TÉCNICA

Pavimento Lajetas cerâmicas com assentamento sobrelevado

Parede Reboco delgado armado em cor cinza RAL7011

Teto Reboco delgado armado em cor branca RAL9010

Observações: Mobiliário e equipamento mecânico
Iluminação de teto embutida

Local **1.50** VARANDA

Pavimento Lajetas cerâmicas com assentamento sobrelevado

Parede Reboco delgado armado em cor branca RAL9010
Reboco delgado armado em cor cinza RAL7011

Teto Reboco delgado armado em cor branca RAL9010

Observações: Iluminação de teto embutida
Guardas em vidro temperado laminado

Local **1.51** VARANDA

Pavimento Lajetas cerâmicas com assentamento sobrelevado

Parede Reboco delgado armado em cor branca RAL9010
Reboco delgado armado em cor cinza RAL7011

Teto Reboco delgado armado em cor branca RAL9010

Observações: Iluminação de teto embutida
Guardas em vidro temperado laminado

Local **1.52** ARRUMOS

Pavimento Lajetas cerâmicas com assentamento sobrelevado

Parede Reboco delgado armado em cor cinza RAL7011

Teto Reboco delgado armado em cor branca RAL9010

Observações:

Equipamento mecânico
Iluminação de teto embutida

Local **1.53** ÁTRIO COMUM

Pavimento Mosaico de grés porcelânico

Parede MDF lacado em cor branca RAL9016 mate
Reboco projetado com pintura em cor branca RAL9010
Vinil impresso laminado com decoração
Rodapé em madeira maciça lacada em cor branca RAL9016 mate (3 cm)
Rodapé em madeira maciça lacada em cor branca RAL9016 mate (7,5 cm)

Teto Placas de gesso laminado com pintura em cor branca RAL9010

Observações

Armário técnico
Iluminação de teto embutida
Elevador

Local **1.54** ANTECÂMARA

Pavimento Pintura autonivelante em cor cinza RAL7011

Parede Reboco projetado com pintura em cor cinza RAL7011

Teto Reboco projetado com pintura em cor cinza RAL7011

Observações

Iluminação de teto
Elevador

Local **1.55** ÁTRIO

Pavimento Soalho flutuante

Parede MDF lacado em cor branca RAL9016 mate
Reboco projetado com pintura em cor branca RAL9010
Rodapé em madeira maciça lacada em cor branca RAL9016 mate (3 cm)
Rodapé em madeira maciça lacada em cor branca RAL9016 mate (7,5 cm)

Teto Placas de gesso laminado com pintura em cor branca RAL9010

Observações

Videoproteiro
Armário técnico
Iluminação de teto embutida

Local **1.56** COZINHA

Pavimento Mosaico de grés porcelânico

Parede Mosaico de grés porcelânico
Regularização para posterior aplicação de mobiliário fixo

Teto Placas de gesso laminado hidrofugado com pintura em cor branca RAL9010

Observações

Mobiliário e equipamento hoteleiro
Iluminação de teto embutida

Local **1.57** SALA

Pavimento	Soalho flutuante	
Parede	MDF lacado em cor branca RAL9016 mate Reboco projetado com pintura em cor branca RAL9010 Rodapé em madeira maciça lacada em cor branca RAL9016 mate (3 cm) Rodapé em madeira maciça lacada em cor branca RAL9016 mate (7,5 cm)	
Teto	Placas de gesso laminado com pintura em cor branca RAL9010	
Observações		Iluminação de teto embutida

Local **1.58** ÁTRIO DE DISTRIBUIÇÃO

Pavimento	Soalho flutuante	
Parede	MDF lacado em cor branca RAL9016 mate Rodapé em madeira maciça lacada em cor branca RAL9016 mate (3 cm)	
Teto	Placas de gesso laminado com pintura em cor branca RAL9010	
Observações		Iluminação de teto embutida

Local **1.59** SANITÁRIOS

Pavimento	Mosaico de grés porcelânico	
Parede	Mosaico de grés porcelânico	
Teto	Placas de gesso laminado hidrofugado com pintura em cor branca RAL9010	
Observações:		Mobiliário e equipamento sanitário Iluminação de teto embutida

Local **1.60** QUARTO

Pavimento	Soalho flutuante	
Parede	MDF lacado em cor branca RAL9016 mate Reboco projetado com pintura em cor branca RAL9010 Rodapé em madeira maciça lacada em cor branca RAL9016 mate (3 cm) Rodapé em madeira maciça lacada em cor branca RAL9016 mate (7,5 cm)	
Teto	Placas de gesso laminado com pintura em cor branca RAL9010	
Observações		Armário roupeiro Iluminação de teto embutida

Local **1.61** QUARTO SUITE

Pavimento	Soalho flutuante	
Parede	MDF lacado em cor branca RAL9016 mate Reboco projetado com pintura em cor branca RAL9010 Rodapé em madeira maciça lacada em cor branca RAL9016 mate (3 cm) Rodapé em madeira maciça lacada em cor branca RAL9016 mate (7,5 cm)	
Teto	Placas de gesso laminado com pintura em cor branca RAL9010	
Observações		Armário roupeiro Iluminação de teto embutida

Local **1.62** SANITÁRIOS

Pavimento	Mosaico de grés porcelânico	
Parede	Mosaico de grés porcelânico	
Teto	Placas de gesso laminado hidrofugado com pintura em cor branca RAL9010	
Observações:		Mobiliário e equipamento sanitário Iluminação de teto embutida

Local **1.63** CENTRAL TÉCNICA

Pavimento Lajetas cerâmicas com assentamento sobrelevado

Parede Reboco delgado armado em cor cinza RAL7011

Teto Reboco delgado armado em cor branca RAL9010

Observações: Mobiliário e equipamento mecânico
Iluminação de teto embutida

Local **1.64** VARANDA

Pavimento Lajetas cerâmicas com assentamento sobrelevado

Parede Reboco delgado armado em cor branca RAL9010
Reboco delgado armado em cor cinza RAL7011

Teto Reboco delgado armado em cor branca RAL9010

Observações: Iluminação de teto embutida
Guardas em vidro temperado laminado

Local **1.65** VARANDA

Pavimento Lajetas cerâmicas com assentamento sobrelevado

Parede Reboco delgado armado em cor branca RAL9010
Reboco delgado armado em cor cinza RAL7011

Teto Reboco delgado armado em cor branca RAL9010

Observações: Iluminação de teto embutida
Guardas em vidro temperado laminado

Local **1.66** ARRUMOS

Pavimento Lajetas cerâmicas com assentamento sobrelevado

Parede Reboco delgado armado em cor cinza RAL7011

Teto Reboco delgado armado em cor branca RAL9010

Observações: Equipamento mecânico
Iluminação de teto embutida

Local **1.67** ÁTRIO

Pavimento Soalho flutuante

Parede MDF lacado em cor branca RAL9016 mate
Reboco projetado com pintura em cor branca RAL9010
Rodapé em madeira maciça lacada em cor branca RAL9016 mate (3 cm)
Rodapé em madeira maciça lacada em cor branca RAL9016 mate (7,5 cm)

Teto Placas de gesso laminado com pintura em cor branca RAL9010

Observações Videoporteiro
Armário técnico
Iluminação de teto embutida

Local **1.68** COZINHA

Pavimento Mosaico de grés porcelânico

Parede Mosaico de grés porcelânico
Regularização para posterior aplicação de mobiliário fixo

Teto Placas de gesso laminado hidrofugado com pintura em cor branca RAL9010

Observações Mobiliário e equipamento hoteleiro
Iluminação de teto embutida

Local **1.69** SALA

Pavimento	Soalho flutuante	
Parede	MDF lacado em cor branca RAL9016 mate Reboco projetado com pintura em cor branca RAL9010 Rodapé em madeira maciça lacada em cor branca RAL9016 mate (3 cm) Rodapé em madeira maciça lacada em cor branca RAL9016 mate (7,5 cm)	
Teto	Placas de gesso laminado com pintura em cor branca RAL9010	
Observações		Iluminação de teto embutida

Local **1.70** ÁTRIO DE DISTRIBUIÇÃO

Pavimento	Soalho flutuante	
Parede	MDF lacado em cor branca RAL9016 mate Rodapé em madeira maciça lacada em cor branca RAL9016 mate (3 cm)	
Teto	Placas de gesso laminado com pintura em cor branca RAL9010	
Observações		Iluminação de teto embutida

Local **1.71** SANITÁRIOS

Pavimento	Mosaico de grés porcelânico	
Parede	Mosaico de grés porcelânico	
Teto	Placas de gesso laminado hidrofugado com pintura em cor branca RAL9010	
Observações:		Mobiliário e equipamento sanitário Iluminação de teto embutida

Local **1.72** QUARTO

Pavimento	Soalho flutuante	
Parede	MDF lacado em cor branca RAL9016 mate Reboco projetado com pintura em cor branca RAL9010 Rodapé em madeira maciça lacada em cor branca RAL9016 mate (3 cm) Rodapé em madeira maciça lacada em cor branca RAL9016 mate (7,5 cm)	
Teto	Placas de gesso laminado com pintura em cor branca RAL9010	
Observações		Armário roupeiro Iluminação de teto embutida

Local **1.73** QUARTO SUITE

Pavimento	Soalho flutuante	
Parede	MDF lacado em cor branca RAL9016 mate Reboco projetado com pintura em cor branca RAL9010 Rodapé em madeira maciça lacada em cor branca RAL9016 mate (3 cm) Rodapé em madeira maciça lacada em cor branca RAL9016 mate (7,5 cm)	
Teto	Placas de gesso laminado com pintura em cor branca RAL9010	
Observações		Armário roupeiro Iluminação de teto embutida

Local **1.74** SANITÁRIOS

Pavimento	Mosaico de grés porcelânico	
Parede	Mosaico de grés porcelânico	
Teto	Placas de gesso laminado hidrofugado com pintura em cor branca RAL9010	
Observações:		Mobiliário e equipamento sanitário Iluminação de teto embutida

Local **1.75** CENTRAL TÉCNICA

Pavimento Lajetas cerâmicas com assentamento sobrelevado

Parede Reboco delgado armado em cor cinza RAL7011

Teto Reboco delgado armado em cor branca RAL9010

Observações:

Mobiliário e equipamento mecânico
Iluminação de teto embutida

Local **1.76** VARANDA

Pavimento Lajetas cerâmicas com assentamento sobrelevado

Parede Reboco delgado armado em cor branca RAL9010
Reboco delgado armado em cor cinza RAL7011

Teto Reboco delgado armado em cor branca RAL9010

Observações:

Iluminação de teto embutida
Guardas em vidro temperado laminado

Local **1.77** VARANDA

Pavimento Lajetas cerâmicas com assentamento sobrelevado

Parede Reboco delgado armado em cor branca RAL9010
Reboco delgado armado em cor cinza RAL7011

Teto Reboco delgado armado em cor branca RAL9010

Observações:

Iluminação de teto embutida
Guardas em vidro temperado laminado

Local **1.78** ARRUMOS

Pavimento Lajetas cerâmicas com assentamento sobrelevado

Parede Reboco delgado armado em cor cinza RAL7011

Teto Reboco delgado armado em cor branca RAL9010

Observações:

Equipamento mecânico
Iluminação de teto embutida

NÍVEL DO PISO 2

Local **2.01** ÁTRIO COMUM

Pavimento	Mosaico de grés porcelânico	
Parede	MDF lacado em cor branca RAL9016 mate Reboco projetado com pintura em cor branca RAL9010 Vinil impresso laminado com decoração Rodapé em madeira maciça lacada em cor branca RAL9016 mate (3 cm) Rodapé em madeira maciça lacada em cor branca RAL9016 mate (7,5 cm)	
Teto	Placas de gesso laminado com pintura em cor branca RAL9010	
Observações		Armário técnico Iluminação de teto embutida Elevador

Local **2.02** ANTECÂMARA

Pavimento	Pintura autonivelante em cor cinza RAL7011	
Parede	Reboco projetado com pintura em cor cinza RAL7011	
Teto	Reboco projetado com pintura em cor cinza RAL7011	
Observações		Iluminação de teto Elevador

Local **2.03** ÁTRIO

Pavimento	Soalho flutuante	
Parede	MDF lacado em cor branca RAL9016 mate Reboco projetado com pintura em cor branca RAL9010 Rodapé em madeira maciça lacada em cor branca RAL9016 mate (3 cm) Rodapé em madeira maciça lacada em cor branca RAL9016 mate (7,5 cm)	
Teto	Placas de gesso laminado com pintura em cor branca RAL9010	
Observações		Videoporteiro Armário técnico Iluminação de teto embutida

Local **2.04** COZINHA

Pavimento	Mosaico de grés porcelânico	
Parede	Mosaico de grés porcelânico Regularização para posterior aplicação de mobiliário fixo	
Teto	Placas de gesso laminado hidrofugado com pintura em cor branca RAL9010	
Observações		Mobiliário e equipamento hoteleiro Iluminação de teto embutida

Local **2.05** SALA

Pavimento	Soalho flutuante	
Parede	MDF lacado em cor branca RAL9016 mate Reboco projetado com pintura em cor branca RAL9010 Rodapé em madeira maciça lacada em cor branca RAL9016 mate (3 cm) Rodapé em madeira maciça lacada em cor branca RAL9016 mate (7,5 cm)	
Teto	Placas de gesso laminado com pintura em cor branca RAL9010	
Observações		Iluminação de teto embutida

Local **2.06** ÁTRIO DE DISTRIBUIÇÃO

Pavimento	Soalho flutuante	
Parede	MDF lacado em cor branca RAL9016 mate Rodapé em madeira maciça lacada em cor branca RAL9016 mate (3 cm)	
Teto	Placas de gesso laminado com pintura em cor branca RAL9010	
Observações		Iluminação de teto embutida

Local **2.07** SANITÁRIOS

Pavimento	Mosaico de grés porcelânico	
Parede	Mosaico de grés porcelânico	
Teto	Placas de gesso laminado hidrofugado com pintura em cor branca RAL9010	
Observações:		Mobiliário e equipamento sanitário Iluminação de teto embutida

Local **2.08** QUARTO

Pavimento	Soalho flutuante	
Parede	MDF lacado em cor branca RAL9016 mate Reboco projetado com pintura em cor branca RAL9010 Rodapé em madeira maciça lacada em cor branca RAL9016 mate (3 cm) Rodapé em madeira maciça lacada em cor branca RAL9016 mate (7,5 cm)	
Teto	Placas de gesso laminado com pintura em cor branca RAL9010	
Observações		Armário roupeiro Iluminação de teto embutida

Local **2.09** QUARTO SUITE

Pavimento	Soalho flutuante	
Parede	MDF lacado em cor branca RAL9016 mate Reboco projetado com pintura em cor branca RAL9010 Rodapé em madeira maciça lacada em cor branca RAL9016 mate (3 cm) Rodapé em madeira maciça lacada em cor branca RAL9016 mate (7,5 cm)	
Teto	Placas de gesso laminado com pintura em cor branca RAL9010	
Observações		Armário roupeiro Iluminação de teto embutida

Local **2.10** SANITÁRIOS

Pavimento	Mosaico de grés porcelânico	
Parede	Mosaico de grés porcelânico	
Teto	Placas de gesso laminado hidrofugado com pintura em cor branca RAL9010	
Observações:		Mobiliário e equipamento sanitário Iluminação de teto embutida

Local **2.11** CENTRAL TÉCNICA

Pavimento	Lajetas cerâmicas com assentamento sobrelevado	
Parede	Reboco delgado armado em cor cinza RAL7011	
Teto	Reboco delgado armado em cor branca RAL9010	
Observações:		Mobiliário e equipamento mecânico Iluminação de teto embutida

Local **2.12** VARANDA

Pavimento Lajetas cerâmicas com assentamento sobrelevado

Parede Reboco delgado armado em cor branca RAL9010
Reboco delgado armado em cor cinza RAL7011

Teto Reboco delgado armado em cor branca RAL9010

Observações:

Iluminação de teto embutida
Guardas em vidro temperado laminado

Local **2.13** VARANDA

Pavimento Lajetas cerâmicas com assentamento sobrelevado

Parede Reboco delgado armado em cor branca RAL9010
Reboco delgado armado em cor cinza RAL7011

Teto Reboco delgado armado em cor branca RAL9010

Observações:

Iluminação de teto embutida
Guardas em vidro temperado laminado

Local **2.14** ARRUMOS

Pavimento Lajetas cerâmicas com assentamento sobrelevado

Parede Reboco delgado armado em cor cinza RAL7011

Teto Reboco delgado armado em cor branca RAL9010

Observações:

Equipamento mecânico
Iluminação de teto embutida

Local **2.15** ÁTRIO

Pavimento Soalho flutuante

Parede MDF lacado em cor branca RAL9016 mate
Reboco projetado com pintura em cor branca RAL9010
Rodapé em madeira maciça lacada em cor branca RAL9016 mate (3 cm)
Rodapé em madeira maciça lacada em cor branca RAL9016 mate (7,5 cm)

Teto Placas de gesso laminado com pintura em cor branca RAL9010

Observações

Videoporteiro
Armário técnico
Iluminação de teto embutida

Local **2.16** COZINHA

Pavimento Mosaico de grés porcelânico

Parede Mosaico de grés porcelânico
Regularização para posterior aplicação de mobiliário fixo

Teto Placas de gesso laminado hidrofugado com pintura em cor branca RAL9010

Observações

Mobiliário e equipamento hoteleiro
Iluminação de teto embutida

Local **2.17** SALA

Pavimento Soalho flutuante

Parede MDF lacado em cor branca RAL9016 mate
Reboco projetado com pintura em cor branca RAL9010
Rodapé em madeira maciça lacada em cor branca RAL9016 mate (3 cm)
Rodapé em madeira maciça lacada em cor branca RAL9016 mate (7,5 cm)

Teto Placas de gesso laminado com pintura em cor branca RAL9010

Observações

Iluminação de teto embutida

Local **2.18** ÁTRIO DE DISTRIBUIÇÃO

Pavimento	Soalho flutuante	
Parede	MDF lacado em cor branca RAL9016 mate Rodapé em madeira maciça lacada em cor branca RAL9016 mate (3 cm)	
Teto	Placas de gesso laminado com pintura em cor branca RAL9010	
Observações		Iluminação de teto embutida

Local **2.19** SANITÁRIOS

Pavimento	Mosaico de grés porcelânico	
Parede	Mosaico de grés porcelânico	
Teto	Placas de gesso laminado hidrofugado com pintura em cor branca RAL9010	
Observações:		Mobiliário e equipamento sanitário Iluminação de teto embutida

Local **2.20** QUARTO

Pavimento	Soalho flutuante	
Parede	MDF lacado em cor branca RAL9016 mate Reboco projetado com pintura em cor branca RAL9010 Rodapé em madeira maciça lacada em cor branca RAL9016 mate (3 cm) Rodapé em madeira maciça lacada em cor branca RAL9016 mate (7,5 cm)	
Teto	Placas de gesso laminado com pintura em cor branca RAL9010	
Observações		Armário roupeiro Iluminação de teto embutida

Local **2.21** QUARTO SUITE

Pavimento	Soalho flutuante	
Parede	MDF lacado em cor branca RAL9016 mate Reboco projetado com pintura em cor branca RAL9010 Rodapé em madeira maciça lacada em cor branca RAL9016 mate (3 cm) Rodapé em madeira maciça lacada em cor branca RAL9016 mate (7,5 cm)	
Teto	Placas de gesso laminado com pintura em cor branca RAL9010	
Observações		Armário roupeiro Iluminação de teto embutida

Local **2.22** SANITÁRIOS

Pavimento	Mosaico de grés porcelânico	
Parede	Mosaico de grés porcelânico	
Teto	Placas de gesso laminado hidrofugado com pintura em cor branca RAL9010	
Observações:		Mobiliário e equipamento sanitário Iluminação de teto embutida

Local **2.23** CENTRAL TÉCNICA

Pavimento	Lajetas cerâmicas com assentamento sobrelevado	
Parede	Reboco delgado armado em cor cinza RAL7011	
Teto	Reboco delgado armado em cor branca RAL9010	
Observações:		Mobiliário e equipamento mecânico Iluminação de teto embutida

Local **2.24** VARANDA

Pavimento Lajetas cerâmicas com assentamento sobrelevado

Parede Reboco delgado armado em cor branca RAL9010
Reboco delgado armado em cor cinza RAL7011

Teto Reboco delgado armado em cor branca RAL9010

Observações:

Iluminação de teto embutida
Guardas em vidro temperado laminado

Local **2.25** VARANDA

Pavimento Lajetas cerâmicas com assentamento sobrelevado

Parede Reboco delgado armado em cor branca RAL9010
Reboco delgado armado em cor cinza RAL7011

Teto Reboco delgado armado em cor branca RAL9010

Observações:

Iluminação de teto embutida
Guardas em vidro temperado laminado

Local **2.26** ARRUMOS

Pavimento Lajetas cerâmicas com assentamento sobrelevado

Parede Reboco delgado armado em cor cinza RAL7011

Teto Reboco delgado armado em cor branca RAL9010

Observações:

Equipamento mecânico
Iluminação de teto embutida

Local **2.27** ÁTRIO COMUM

Pavimento Mosaico de grés porcelânico

Parede MDF lacado em cor branca RAL9016 mate
Reboco projetado com pintura em cor branca RAL9010
Vinil impresso laminado com decoração
Rodapé em madeira maciça lacada em cor branca RAL9016 mate (3 cm)
Rodapé em madeira maciça lacada em cor branca RAL9016 mate (7,5 cm)

Teto Placas de gesso laminado com pintura em cor branca RAL9010

Observações

Armário técnico
Iluminação de teto embutida
Elevador

Local **2.28** ANTECÂMARA

Pavimento Pintura autonivelante em cor cinza RAL7011

Parede Reboco projetado com pintura em cor cinza RAL7011

Teto Reboco projetado com pintura em cor cinza RAL7011

Observações

Iluminação de teto
Elevador

Local **2.29** ÁTRIO

Pavimento Soalho flutuante

Parede MDF lacado em cor branca RAL9016 mate
 Reboco projetado com pintura em cor branca RAL9010
 Rodapé em madeira maciça lacada em cor branca RAL9016 mate (3 cm)
 Rodapé em madeira maciça lacada em cor branca RAL9016 mate (7,5 cm)

Teto Placas de gesso laminado com pintura em cor branca RAL9010

Observações Videoporteiro
 Armário técnico
 Iluminação de teto embutida

Local **2.30** COZINHA

Pavimento Mosaico de grés porcelânico

Parede Mosaico de grés porcelânico
 Regularização para posterior aplicação de mobiliário fixo

Teto Placas de gesso laminado hidrofugado com pintura em cor branca RAL9010

Observações Mobiliário e equipamento hoteleiro
 Iluminação de teto embutida

Local **2.31** SALA

Pavimento Soalho flutuante

Parede MDF lacado em cor branca RAL9016 mate
 Reboco projetado com pintura em cor branca RAL9010
 Rodapé em madeira maciça lacada em cor branca RAL9016 mate (3 cm)
 Rodapé em madeira maciça lacada em cor branca RAL9016 mate (7,5 cm)

Teto Placas de gesso laminado com pintura em cor branca RAL9010

Observações Iluminação de teto embutida

Local **2.32** ÁTRIO DE DISTRIBUIÇÃO

Pavimento Soalho flutuante

Parede MDF lacado em cor branca RAL9016 mate
 Rodapé em madeira maciça lacada em cor branca RAL9016 mate (3 cm)

Teto Placas de gesso laminado com pintura em cor branca RAL9010

Observações Iluminação de teto embutida

Local **2.33** SANITÁRIOS

Pavimento Mosaico de grés porcelânico

Parede Mosaico de grés porcelânico

Teto Placas de gesso laminado hidrofugado com pintura em cor branca RAL9010

Observações: Mobiliário e equipamento sanitário
 Iluminação de teto embutida

Local **2.34** QUARTO

Pavimento	Soalho flutuante	
Parede	MDF lacado em cor branca RAL9016 mate Reboco projetado com pintura em cor branca RAL9010 Rodapé em madeira maciça lacada em cor branca RAL9016 mate (3 cm) Rodapé em madeira maciça lacada em cor branca RAL9016 mate (7,5 cm)	
Teto	Placas de gesso laminado com pintura em cor branca RAL9010	
Observações		Armário roupeiro Iluminação de teto embutida

Local **2.35** QUARTO SUITE

Pavimento	Soalho flutuante	
Parede	MDF lacado em cor branca RAL9016 mate Reboco projetado com pintura em cor branca RAL9010 Rodapé em madeira maciça lacada em cor branca RAL9016 mate (3 cm) Rodapé em madeira maciça lacada em cor branca RAL9016 mate (7,5 cm)	
Teto	Placas de gesso laminado com pintura em cor branca RAL9010	
Observações		Armário roupeiro Iluminação de teto embutida

Local **2.36** SANITÁRIOS

Pavimento	Mosaico de grés porcelânico	
Parede	Mosaico de grés porcelânico	
Teto	Placas de gesso laminado hidrofugado com pintura em cor branca RAL9010	
Observações:		Mobiliário e equipamento sanitário Iluminação de teto embutida

Local **2.37** CENTRAL TÉCNICA

Pavimento	Lajetas cerâmicas com assentamento sobrelevado	
Parede	Reboco delgado armado em cor cinza RAL7011	
Teto	Reboco delgado armado em cor branca RAL9010	
Observações:		Mobiliário e equipamento mecânico Iluminação de teto embutida

Local **2.38** VARANDA

Pavimento	Lajetas cerâmicas com assentamento sobrelevado	
Parede	Reboco delgado armado em cor branca RAL9010 Reboco delgado armado em cor cinza RAL7011	
Teto	Reboco delgado armado em cor branca RAL9010	
Observações:		Iluminação de teto embutida Guardas em vidro temperado laminado

Local **2.39** VARANDA

Pavimento	Lajetas cerâmicas com assentamento sobrelevado	
Parede	Reboco delgado armado em cor branca RAL9010 Reboco delgado armado em cor cinza RAL7011	
Teto	Reboco delgado armado em cor branca RAL9010	
Observações:		Iluminação de teto embutida Guardas em vidro temperado laminado

Local **2.40** ARRUMOS

Pavimento	Lajetas cerâmicas com assentamento sobrelevado
Parede	Reboco delgado armado em cor cinza RAL7011
Teto	Reboco delgado armado em cor branca RAL9010

Observações: Equipamento mecânico
Iluminação de teto embutida

Local **2.41** ÁTRIO

Pavimento	Soalho flutuante
Parede	MDF lacado em cor branca RAL9016 mate Reboco projetado com pintura em cor branca RAL9010 Rodapé em madeira maciça lacada em cor branca RAL9016 mate (3 cm) Rodapé em madeira maciça lacada em cor branca RAL9016 mate (7,5 cm)
Teto	Placas de gesso laminado com pintura em cor branca RAL9010

Observações Videoporteiro
Armário técnico
Iluminação de teto embutida

Local **2.42** COZINHA

Pavimento	Mosaico de grés porcelânico
Parede	Mosaico de grés porcelânico Regularização para posterior aplicação de mobiliário fixo
Teto	Placas de gesso laminado hidrofugado com pintura em cor branca RAL9010

Observações Mobiliário e equipamento hoteleiro
Iluminação de teto embutida

Local **2.43** SALA

Pavimento	Soalho flutuante
Parede	MDF lacado em cor branca RAL9016 mate Reboco projetado com pintura em cor branca RAL9010 Rodapé em madeira maciça lacada em cor branca RAL9016 mate (3 cm) Rodapé em madeira maciça lacada em cor branca RAL9016 mate (7,5 cm)
Teto	Placas de gesso laminado com pintura em cor branca RAL9010

Observações Iluminação de teto embutida

Local **2.44** ÁTRIO DE DISTRIBUIÇÃO

Pavimento	Soalho flutuante
Parede	MDF lacado em cor branca RAL9016 mate Rodapé em madeira maciça lacada em cor branca RAL9016 mate (3 cm)
Teto	Placas de gesso laminado com pintura em cor branca RAL9010

Observações Iluminação de teto embutida

Local **2.45** SANITÁRIOS

Pavimento	Mosaico de grés porcelânico
Parede	Mosaico de grés porcelânico
Teto	Placas de gesso laminado hidrofugado com pintura em cor branca RAL9010

Observações: Mobiliário e equipamento sanitário
Iluminação de teto embutida

Local **2.46** QUARTO

Pavimento	Soalho flutuante	
Parede	MDF lacado em cor branca RAL9016 mate Reboco projetado com pintura em cor branca RAL9010 Rodapé em madeira maciça lacada em cor branca RAL9016 mate (3 cm) Rodapé em madeira maciça lacada em cor branca RAL9016 mate (7,5 cm)	
Teto	Placas de gesso laminado com pintura em cor branca RAL9010	
Observações		Armário roupeiro Iluminação de teto embutida

Local **2.47** QUARTO SUITE

Pavimento	Soalho flutuante	
Parede	MDF lacado em cor branca RAL9016 mate Reboco projetado com pintura em cor branca RAL9010 Rodapé em madeira maciça lacada em cor branca RAL9016 mate (3 cm) Rodapé em madeira maciça lacada em cor branca RAL9016 mate (7,5 cm)	
Teto	Placas de gesso laminado com pintura em cor branca RAL9010	
Observações		Armário roupeiro Iluminação de teto embutida

Local **2.48** SANITÁRIOS

Pavimento	Mosaico de grés porcelânico	
Parede	Mosaico de grés porcelânico	
Teto	Placas de gesso laminado hidrofugado com pintura em cor branca RAL9010	
Observações:		Mobiliário e equipamento sanitário Iluminação de teto embutida

Local **2.49** CENTRAL TÉCNICA

Pavimento	Lajetas cerâmicas com assentamento sobrelevado	
Parede	Reboco delgado armado em cor cinza RAL7011	
Teto	Reboco delgado armado em cor branca RAL9010	
Observações:		Mobiliário e equipamento mecânico Iluminação de teto embutida

Local **2.50** VARANDA

Pavimento	Lajetas cerâmicas com assentamento sobrelevado	
Parede	Reboco delgado armado em cor branca RAL9010 Reboco delgado armado em cor cinza RAL7011	
Teto	Reboco delgado armado em cor branca RAL9010	
Observações:		Iluminação de teto embutida Guardas em vidro temperado laminado

Local **2.51** VARANDA

Pavimento	Lajetas cerâmicas com assentamento sobrelevado	
Parede	Reboco delgado armado em cor branca RAL9010 Reboco delgado armado em cor cinza RAL7011	
Teto	Reboco delgado armado em cor branca RAL9010	
Observações:		Iluminação de teto embutida Guardas em vidro temperado laminado

Local **2.52** ARRUMOS

Pavimento Lajetas cerâmicas com assentamento sobrelevado

Parede Reboco delgado armado em cor cinza RAL7011

Teto Reboco delgado armado em cor branca RAL9010

Observações: Equipamento mecânico
Iluminação de teto embutida

Local **2.53** ÁTRIO COMUM

Pavimento Mosaico de grés porcelânico

Parede MDF lacado em cor branca RAL9016 mate
Reboco projetado com pintura em cor branca RAL9010
Vinil impresso laminado com decoração
Rodapé em madeira maciça lacada em cor branca RAL9016 mate (3 cm)
Rodapé em madeira maciça lacada em cor branca RAL9016 mate (7,5 cm)

Teto Placas de gesso laminado com pintura em cor branca RAL9010

Observações Armário técnico
Iluminação de teto embutida
Elevador

Local **2.54** ANTECÂMARA

Pavimento Pintura autonivelante em cor cinza RAL7011

Parede Reboco projetado com pintura em cor cinza RAL7011

Teto Reboco projetado com pintura em cor cinza RAL7011

Observações Iluminação de teto
Elevador

Local **2.55** ÁTRIO

Pavimento Soalho flutuante

Parede MDF lacado em cor branca RAL9016 mate
Reboco projetado com pintura em cor branca RAL9010
Rodapé em madeira maciça lacada em cor branca RAL9016 mate (3 cm)
Rodapé em madeira maciça lacada em cor branca RAL9016 mate (7,5 cm)

Teto Placas de gesso laminado com pintura em cor branca RAL9010

Observações Videoporteiro
Armário técnico
Iluminação de teto embutida

Local **2.56** COZINHA

Pavimento Mosaico de grés porcelânico

Parede Mosaico de grés porcelânico
Regularização para posterior aplicação de mobiliário fixo

Teto Placas de gesso laminado hidrofugado com pintura em cor branca RAL9010

Observações Mobiliário e equipamento hoteleiro
Iluminação de teto embutida

Local **2.57** SALA

Pavimento	Soalho flutuante	
Parede	MDF lacado em cor branca RAL9016 mate Reboco projetado com pintura em cor branca RAL9010 Rodapé em madeira maciça lacada em cor branca RAL9016 mate (3 cm) Rodapé em madeira maciça lacada em cor branca RAL9016 mate (7,5 cm)	
Teto	Placas de gesso laminado com pintura em cor branca RAL9010	
Observações		Iluminação de teto embutida

Local **2.58** ÁTRIO DE DISTRIBUIÇÃO

Pavimento	Soalho flutuante	
Parede	MDF lacado em cor branca RAL9016 mate Rodapé em madeira maciça lacada em cor branca RAL9016 mate (3 cm)	
Teto	Placas de gesso laminado com pintura em cor branca RAL9010	
Observações		Iluminação de teto embutida

Local **2.59** SANITÁRIOS

Pavimento	Mosaico de grés porcelânico	
Parede	Mosaico de grés porcelânico	
Teto	Placas de gesso laminado hidrofugado com pintura em cor branca RAL9010	
Observações:		Mobiliário e equipamento sanitário Iluminação de teto embutida

Local **2.60** QUARTO

Pavimento	Soalho flutuante	
Parede	MDF lacado em cor branca RAL9016 mate Reboco projetado com pintura em cor branca RAL9010 Rodapé em madeira maciça lacada em cor branca RAL9016 mate (3 cm) Rodapé em madeira maciça lacada em cor branca RAL9016 mate (7,5 cm)	
Teto	Placas de gesso laminado com pintura em cor branca RAL9010	
Observações		Armário roupeiro Iluminação de teto embutida

Local **2.61** QUARTO SUITE

Pavimento	Soalho flutuante	
Parede	MDF lacado em cor branca RAL9016 mate Reboco projetado com pintura em cor branca RAL9010 Rodapé em madeira maciça lacada em cor branca RAL9016 mate (3 cm) Rodapé em madeira maciça lacada em cor branca RAL9016 mate (7,5 cm)	
Teto	Placas de gesso laminado com pintura em cor branca RAL9010	
Observações		Armário roupeiro Iluminação de teto embutida

Local **2.62** SANITÁRIOS

Pavimento	Mosaico de grés porcelânico	
Parede	Mosaico de grés porcelânico	
Teto	Placas de gesso laminado hidrofugado com pintura em cor branca RAL9010	
Observações:		Mobiliário e equipamento sanitário Iluminação de teto embutida

Local **2.63** CENTRAL TÉCNICA

Pavimento Lajetas cerâmicas com assentamento sobrelevado

Parede Reboco delgado armado em cor cinza RAL7011

Teto Reboco delgado armado em cor branca RAL9010

Observações: Mobiliário e equipamento mecânico
Iluminação de teto embutida

Local **2.64** VARANDA

Pavimento Lajetas cerâmicas com assentamento sobrelevado

Parede Reboco delgado armado em cor branca RAL9010
Reboco delgado armado em cor cinza RAL7011

Teto Reboco delgado armado em cor branca RAL9010

Observações: Iluminação de teto embutida
Guardas em vidro temperado laminado

Local **2.65** VARANDA

Pavimento Lajetas cerâmicas com assentamento sobrelevado

Parede Reboco delgado armado em cor branca RAL9010
Reboco delgado armado em cor cinza RAL7011

Teto Reboco delgado armado em cor branca RAL9010

Observações: Iluminação de teto embutida
Guardas em vidro temperado laminado

Local **2.66** ARRUMOS

Pavimento Lajetas cerâmicas com assentamento sobrelevado

Parede Reboco delgado armado em cor cinza RAL7011

Teto Reboco delgado armado em cor branca RAL9010

Observações: Equipamento mecânico
Iluminação de teto embutida

Local **2.67** ÁTRIO

Pavimento Soalho flutuante

Parede MDF lacado em cor branca RAL9016 mate
Reboco projetado com pintura em cor branca RAL9010
Rodapé em madeira maciça lacada em cor branca RAL9016 mate (3 cm)
Rodapé em madeira maciça lacada em cor branca RAL9016 mate (7,5 cm)

Teto Placas de gesso laminado com pintura em cor branca RAL9010

Observações Videoporteiro
Armário técnico
Iluminação de teto embutida

Local **2.68** COZINHA

Pavimento Mosaico de grés porcelânico

Parede Mosaico de grés porcelânico
Regularização para posterior aplicação de mobiliário fixo

Teto Placas de gesso laminado hidrofugado com pintura em cor branca RAL9010

Observações Mobiliário e equipamento hoteleiro
Iluminação de teto embutida

Local **2.69** SALA

Pavimento	Soalho flutuante	
Parede	MDF lacado em cor branca RAL9016 mate Reboco projetado com pintura em cor branca RAL9010 Rodapé em madeira maciça lacada em cor branca RAL9016 mate (3 cm) Rodapé em madeira maciça lacada em cor branca RAL9016 mate (7,5 cm)	
Teto	Placas de gesso laminado com pintura em cor branca RAL9010	
Observações		Iluminação de teto embutida

Local **2.70** ÁTRIO DE DISTRIBUIÇÃO

Pavimento	Soalho flutuante	
Parede	MDF lacado em cor branca RAL9016 mate Rodapé em madeira maciça lacada em cor branca RAL9016 mate (3 cm)	
Teto	Placas de gesso laminado com pintura em cor branca RAL9010	
Observações		Iluminação de teto embutida

Local **2.71** SANITÁRIOS

Pavimento	Mosaico de grés porcelânico	
Parede	Mosaico de grés porcelânico	
Teto	Placas de gesso laminado hidrofugado com pintura em cor branca RAL9010	
Observações:		Mobiliário e equipamento sanitário Iluminação de teto embutida

Local **2.72** QUARTO

Pavimento	Soalho flutuante	
Parede	MDF lacado em cor branca RAL9016 mate Reboco projetado com pintura em cor branca RAL9010 Rodapé em madeira maciça lacada em cor branca RAL9016 mate (3 cm) Rodapé em madeira maciça lacada em cor branca RAL9016 mate (7,5 cm)	
Teto	Placas de gesso laminado com pintura em cor branca RAL9010	
Observações		Armário roupeiro Iluminação de teto embutida

Local **2.73** QUARTO SUITE

Pavimento	Soalho flutuante	
Parede	MDF lacado em cor branca RAL9016 mate Reboco projetado com pintura em cor branca RAL9010 Rodapé em madeira maciça lacada em cor branca RAL9016 mate (3 cm) Rodapé em madeira maciça lacada em cor branca RAL9016 mate (7,5 cm)	
Teto	Placas de gesso laminado com pintura em cor branca RAL9010	
Observações		Armário roupeiro Iluminação de teto embutida

Local **2.74** SANITÁRIOS

Pavimento	Mosaico de grés porcelânico	
Parede	Mosaico de grés porcelânico	
Teto	Placas de gesso laminado hidrofugado com pintura em cor branca RAL9010	
Observações:		Mobiliário e equipamento sanitário Iluminação de teto embutida

Local **2.75** CENTRAL TÉCNICA

Pavimento Lajetas cerâmicas com assentamento sobrelevado

Parede Reboco delgado armado em cor cinza RAL7011

Teto Reboco delgado armado em cor branca RAL9010

Observações: Mobiliário e equipamento mecânico
Iluminação de teto embutida

Local **2.76** VARANDA

Pavimento Lajetas cerâmicas com assentamento sobrelevado

Parede Reboco delgado armado em cor branca RAL9010
Reboco delgado armado em cor cinza RAL7011

Teto Reboco delgado armado em cor branca RAL9010

Observações: Iluminação de teto embutida
Guardas em vidro temperado laminado

Local **2.77** VARANDA

Pavimento Lajetas cerâmicas com assentamento sobrelevado

Parede Reboco delgado armado em cor branca RAL9010
Reboco delgado armado em cor cinza RAL7011

Teto Reboco delgado armado em cor branca RAL9010

Observações: Iluminação de teto embutida
Guardas em vidro temperado laminado

Local **2.78** ARRUMOS

Pavimento Lajetas cerâmicas com assentamento sobrelevado

Parede Reboco delgado armado em cor cinza RAL7011

Teto Reboco delgado armado em cor branca RAL9010

Observações: Equipamento mecânico
Iluminação de teto embutida

Local **E.04** ESCADAS INTERIORES

Pavimento Pintura autonivelante em cor cinza RAL7011

Parede Reboco projetado com pintura em cor cinza RAL7011

Teto Reboco projetado com pintura em cor cinza RAL7011

Observações: Iluminação de teto
Guardas metálicas com pintura em cor cinza RAL7011

Local **E.05** ESCADAS INTERIORES

Pavimento Pintura autonivelante em cor cinza RAL7011

Parede Reboco projetado com pintura em cor cinza RAL7011

Teto Reboco projetado com pintura em cor cinza RAL7011

Observações: Iluminação de teto
Guardas metálicas com pintura em cor cinza RAL7011

Local **E.06** ESCADAS INTERIORES

Pavimento Pintura autonivelante em cor cinza RAL7011

Parede Reboco projetado com pintura em cor cinza RAL7011

Teto Reboco projetado com pintura em cor cinza RAL7011

Observações Iluminação de teto
Guardas metálicas com pintura em cor cinza RAL7011

Tamengos, dezembro de 2019

(Rui Miguel Rosmaninho Gonçalves, arquiteto)

Mapa de acabamentos

Obra: Construção de edifício destinado a habitação multifamiliar "Varandas do Parque II"
Localização: Avenida das Laranjeiras, Anadia
Requerente: Câmara Municipal de Anadia

NÍVEL DO PISO INFERIOR

Local -1.01 GARAGEM

Pavimento	Betão afagado com endurecedor	
Parede	Reboco projetado com pintura em cor cinza RAL7011 Sanca de sinalização em cor branca RAL9010	
Teto	Reboco projetado com pintura em cor cinza RAL7011	
Observações	Marcação de passadeiras no pavimento com pintura epóxi em cor branca RAL7011	Iluminação de teto

Local -1.02 ANTECÂMARA

Pavimento	Pintura autonivelante em cor cinza RAL7011	
Parede	Reboco projetado com pintura em cor cinza RAL7011	
Teto	Reboco projetado com pintura em cor cinza RAL7011	
Observações		Iluminação de teto Elevador

Local -1.03 CIRCULAÇÃO

Pavimento	Pintura autonivelante em cor cinza RAL7011	
Parede	Reboco projetado com pintura em cor cinza RAL7011	
Teto	Reboco projetado com pintura em cor cinza RAL7011	
Observações		Iluminação de teto

Local -1.04 ARRUMOS

Pavimento	Pintura autonivelante em cor cinza RAL7011	
Parede	Reboco projetado com pintura em cor cinza RAL7011	
Teto	Reboco projetado com pintura em cor cinza RAL7011	
Observações		Iluminação de teto

Local -1.05 ANTECÂMARA

Pavimento	Pintura autonivelante em cor cinza RAL7011	
Parede	Reboco projetado com pintura em cor cinza RAL7011	
Teto	Reboco projetado com pintura em cor cinza RAL7011	
Observações		Iluminação de teto Elevador

Local -1.06 CIRCULAÇÃO

Pavimento	Pintura autonivelante em cor cinza RAL7011	
Parede	Reboco projetado com pintura em cor cinza RAL7011	
Teto	Reboco projetado com pintura em cor cinza RAL7011	
Observações		Iluminação de teto

Local **-1.07** ARRUMOS

Pavimento Pintura autonivelante em cor cinza RAL7011
Parede Reboco projetado com pintura em cor cinza RAL7011
Teto Reboco projetado com pintura em cor cinza RAL7011

Observações

Iluminação de teto

Local **-1.08** ANTECÂMARA

Pavimento Pintura autonivelante em cor cinza RAL7011
Parede Reboco projetado com pintura em cor cinza RAL7011
Teto Reboco projetado com pintura em cor cinza RAL7011

Observações

Iluminação de teto
Elevador

Local **-1.09** CIRCULAÇÃO

Pavimento Pintura autonivelante em cor cinza RAL7011
Parede Reboco projetado com pintura em cor cinza RAL7011
Teto Reboco projetado com pintura em cor cinza RAL7011

Observações

Iluminação de teto

Local **-1.10** ARRUMOS

Pavimento Pintura autonivelante em cor cinza RAL7011
Parede Reboco projetado com pintura em cor cinza RAL7011
Teto Reboco projetado com pintura em cor cinza RAL7011

Observações

Iluminação de teto

Local **-1.11** ARRUMOS

Pavimento Betão afagado com endurecedor
Parede Reboco projetado com pintura em cor cinza RAL7011
Teto Reboco projetado com pintura em cor cinza RAL7011

Observações

Iluminação de teto

Local **-1.12** ARRUMOS

Pavimento Betão afagado com endurecedor
Parede Reboco projetado com pintura em cor cinza RAL7011
Teto Reboco projetado com pintura em cor cinza RAL7011

Observações

Iluminação de teto

Local **-1.13** ARRUMOS

Pavimento Betão afagado com endurecedor
Parede Reboco projetado com pintura em cor cinza RAL7011
Teto Reboco projetado com pintura em cor cinza RAL7011

Observações

Iluminação de teto

Local **-1.14** ARRUMOS

Pavimento Betão afagado com endurecedor
Parede Reboco projetado com pintura em cor cinza RAL7011
Teto Reboco projetado com pintura em cor cinza RAL7011

Observações

Iluminação de teto

Local **-1.15** ARRUMOS

Pavimento Betão afagado com endurecedor
Parede Reboco projetado com pintura em cor cinza RAL7011
Teto Reboco projetado com pintura em cor cinza RAL7011

Observações

Iluminação de teto

Local **-1.16** ARRUMOS

Pavimento Betão afagado com endurecedor
Parede Reboco projetado com pintura em cor cinza RAL7011
Teto Reboco projetado com pintura em cor cinza RAL7011

Observações

Iluminação de teto

Local **-1.17** ARRUMOS

Pavimento Betão afagado com endurecedor
Parede Reboco projetado com pintura em cor cinza RAL7011
Teto Reboco projetado com pintura em cor cinza RAL7011

Observações

Iluminação de teto

Local **-1.18** ARRUMOS

Pavimento Betão afagado com endurecedor
Parede Reboco projetado com pintura em cor cinza RAL7011
Teto Reboco projetado com pintura em cor cinza RAL7011

Observações

Iluminação de teto

Local **-1.19** ARRUMOS

Pavimento Betão afagado com endurecedor
Parede Reboco projetado com pintura em cor cinza RAL7011
Teto Reboco projetado com pintura em cor cinza RAL7011

Observações

Iluminação de teto

Local **-1.20** ARRUMOS

Pavimento Betão afagado com endurecedor
Parede Reboco projetado com pintura em cor cinza RAL7011
Teto Reboco projetado com pintura em cor cinza RAL7011

Observações

Iluminação de teto

Local -**1.21** ARRUMOS

Pavimento	Betão afagado com endurecedor
Parede	Reboco projetado com pintura em cor cinza RAL7011
Teto	Reboco projetado com pintura em cor cinza RAL7011

Observações

Iluminação de teto

Local -**1.22** ARRUMOS

Pavimento	Betão afagado com endurecedor
Parede	Reboco projetado com pintura em cor cinza RAL7011
Teto	Reboco projetado com pintura em cor cinza RAL7011

Observações

Iluminação de teto

Local -**1.23** ARRUMOS

Pavimento	Betão afagado com endurecedor
Parede	Reboco projetado com pintura em cor cinza RAL7011
Teto	Reboco projetado com pintura em cor cinza RAL7011

Observações

Iluminação de teto

Local -**1.24** ARRUMOS

Pavimento	Betão afagado com endurecedor
Parede	Reboco projetado com pintura em cor cinza RAL7011
Teto	Reboco projetado com pintura em cor cinza RAL7011

Observações

Iluminação de teto

Local -**1.25** ARRUMOS

Pavimento	Betão afagado com endurecedor
Parede	Reboco projetado com pintura em cor cinza RAL7011
Teto	Reboco projetado com pintura em cor cinza RAL7011

Observações

Iluminação de teto

Local -**1.26** ARRUMOS

Pavimento	Betão afagado com endurecedor
Parede	Reboco projetado com pintura em cor cinza RAL7011
Teto	Reboco projetado com pintura em cor cinza RAL7011

Observações

Iluminação de teto

Local -**1.27** ARRUMOS

Pavimento	Betão afagado com endurecedor
Parede	Reboco projetado com pintura em cor cinza RAL7011
Teto	Reboco projetado com pintura em cor cinza RAL7011

Observações

Iluminação de teto

Local **-1.28** ARRUMOS

Pavimento Betão afagado com endurecedor
Parede Reboco projetado com pintura em cor cinza RAL7011
Teto Reboco projetado com pintura em cor cinza RAL7011

Observações

Iluminação de teto

Local **-1.29** ARRUMOS

Pavimento Betão afagado com endurecedor
Parede Reboco projetado com pintura em cor cinza RAL7011
Teto Reboco projetado com pintura em cor cinza RAL7011

Observações

Iluminação de teto

Local **-1.30** ARRUMOS

Pavimento Betão afagado com endurecedor
Parede Reboco projetado com pintura em cor cinza RAL7011
Teto Reboco projetado com pintura em cor cinza RAL7011

Observações

Iluminação de teto

Local **-1.31** ARRUMOS

Pavimento Betão afagado com endurecedor
Parede Reboco projetado com pintura em cor cinza RAL7011
Teto Reboco projetado com pintura em cor cinza RAL7011

Observações

Iluminação de teto

Local **-1.32** ARRUMOS

Pavimento Betão afagado com endurecedor
Parede Reboco projetado com pintura em cor cinza RAL7011
Teto Reboco projetado com pintura em cor cinza RAL7011

Observações

Iluminação de teto

Local **-1.33** ARRUMOS

Pavimento Betão afagado com endurecedor
Parede Reboco projetado com pintura em cor cinza RAL7011
Teto Reboco projetado com pintura em cor cinza RAL7011

Observações

Iluminação de teto

Local **-1.34** ARRUMOS

Pavimento Betão afagado com endurecedor
Parede Reboco projetado com pintura em cor cinza RAL7011
Teto Reboco projetado com pintura em cor cinza RAL7011

Observações

Iluminação de teto

Local **-1.35** ARRUMOS

Pavimento	Betão afagado com endurecedor
Parede	Reboco projetado com pintura em cor cinza RAL7011
Teto	Reboco projetado com pintura em cor cinza RAL7011

Observações

Iluminação de teto

Local **-1.36** ARRUMOS

Pavimento	Betão afagado com endurecedor
Parede	Reboco projetado com pintura em cor cinza RAL7011
Teto	Reboco projetado com pintura em cor cinza RAL7011

Observações

Iluminação de teto

Local **-1.37** ARRUMOS

Pavimento	Betão afagado com endurecedor
Parede	Reboco projetado com pintura em cor cinza RAL7011
Teto	Reboco projetado com pintura em cor cinza RAL7011

Observações

Iluminação de teto

Local **-1.38** ARRUMOS

Pavimento	Betão afagado com endurecedor
Parede	Reboco projetado com pintura em cor cinza RAL7011
Teto	Reboco projetado com pintura em cor cinza RAL7011

Observações

Iluminação de teto

Local **-1.39** ARRUMOS

Pavimento	Betão afagado com endurecedor
Parede	Reboco projetado com pintura em cor cinza RAL7011
Teto	Reboco projetado com pintura em cor cinza RAL7011

Observações

Iluminação de teto

Local **-1.40** ARRUMOS

Pavimento	Betão afagado com endurecedor
Parede	Reboco projetado com pintura em cor cinza RAL7011
Teto	Reboco projetado com pintura em cor cinza RAL7011

Observações

Iluminação de teto

Local **E.01** ESCADAS INTERIORES

Pavimento	Pintura autonivelante em cor cinza RAL7011
Parede	Reboco projetado com pintura em cor cinza RAL7011
Teto	Reboco projetado com pintura em cor cinza RAL7011

Observações

Iluminação de teto

Local **E.02** ESCADAS INTERIORES

Pavimento	Pintura autonivelante em cor cinza RAL7011
Parede	Reboco projetado com pintura em cor cinza RAL7011
Teto	Reboco projetado com pintura em cor cinza RAL7011

Observações

Iluminação de teto

Local **E.03** ESCADAS INTERIORES

Pavimento	Pintura autonivelante em cor cinza RAL7011
Parede	Reboco projetado com pintura em cor cinza RAL7011
Teto	Reboco projetado com pintura em cor cinza RAL7011

Observações

Iluminação de teto

NÍVEL DO PISO TÉRREO

Local **0.01** ÁTRIO COMUM

Pavimento Mosaico de grés porcelânico

Parede MDF lacado em cor branca RAL9016 mate
 Reboco projetado com pintura em cor branca RAL9010
 Vinil impresso laminado com decoração
 Rodapé em madeira maciça lacada em cor branca RAL9016 mate (3 cm)
 Rodapé em madeira maciça lacada em cor branca RAL9016 mate (7,5 cm)

Teto Placas de gesso laminado com pintura em cor branca RAL9010

Observações Armário técnico
 Iluminação de teto embutida
 Elevador

Local **0.02** ANTECÂMARA

Pavimento Pintura autonivelante em cor cinza RAL7011

Parede Reboco projetado com pintura em cor cinza RAL7011

Teto Reboco projetado com pintura em cor cinza RAL7011

Observações Iluminação de teto
 Elevador

Local **0.03** ÁTRIO

Pavimento Soalho flutuante

Parede MDF lacado em cor branca RAL9016 mate
 Reboco projetado com pintura em cor branca RAL9010
 Rodapé em madeira maciça lacada em cor branca RAL9016 mate (3 cm)
 Rodapé em madeira maciça lacada em cor branca RAL9016 mate (7,5 cm)

Teto Placas de gesso laminado com pintura em cor branca RAL9010

Observações Videoporteiro
 Armário técnico
 Iluminação de teto embutida

Local **0.04** COZINHA

Pavimento Mosaico de grés porcelânico

Parede Mosaico de grés porcelânico
 Regularização para posterior aplicação de mobiliário fixo

Teto Placas de gesso laminado hidrofugado com pintura em cor branca RAL9010

Observações Mobiliário e equipamento hoteleiro
 Iluminação de teto embutida

Local **0.05** SALA

Pavimento Soalho flutuante

Parede MDF lacado em cor branca RAL9016 mate
 Reboco projetado com pintura em cor branca RAL9010
 Rodapé em madeira maciça lacada em cor branca RAL9016 mate (3 cm)
 Rodapé em madeira maciça lacada em cor branca RAL9016 mate (7,5 cm)

Teto Placas de gesso laminado com pintura em cor branca RAL9010

Observações Iluminação de teto embutida

Local **0.06** ÁTRIO DE DISTRIBUIÇÃO

Pavimento	Soalho flutuante	
Parede	MDF lacado em cor branca RAL9016 mate Rodapé em madeira maciça lacada em cor branca RAL9016 mate (3 cm)	
Teto	Placas de gesso laminado com pintura em cor branca RAL9010	
Observações		Iluminação de teto embutida

Local **0.07** SANITÁRIOS

Pavimento	Mosaico de grés porcelânico	
Parede	Mosaico de grés porcelânico	
Teto	Placas de gesso laminado hidrofugado com pintura em cor branca RAL9010	
Observações:		Mobiliário e equipamento sanitário Iluminação de teto embutida

Local **0.08** QUARTO

Pavimento	Soalho flutuante	
Parede	MDF lacado em cor branca RAL9016 mate Reboco projetado com pintura em cor branca RAL9010 Rodapé em madeira maciça lacada em cor branca RAL9016 mate (3 cm) Rodapé em madeira maciça lacada em cor branca RAL9016 mate (7,5 cm)	
Teto	Placas de gesso laminado com pintura em cor branca RAL9010	
Observações		Armário roupeiro Iluminação de teto embutida

Local **0.09** QUARTO

Pavimento	Soalho flutuante	
Parede	MDF lacado em cor branca RAL9016 mate Reboco projetado com pintura em cor branca RAL9010 Rodapé em madeira maciça lacada em cor branca RAL9016 mate (3 cm) Rodapé em madeira maciça lacada em cor branca RAL9016 mate (7,5 cm)	
Teto	Placas de gesso laminado com pintura em cor branca RAL9010	
Observações		Armário roupeiro Iluminação de teto embutida

Local **0.10** QUARTO SUITE

Pavimento	Soalho flutuante	
Parede	MDF lacado em cor branca RAL9016 mate Reboco projetado com pintura em cor branca RAL9010 Rodapé em madeira maciça lacada em cor branca RAL9016 mate (3 cm) Rodapé em madeira maciça lacada em cor branca RAL9016 mate (7,5 cm)	
Teto	Placas de gesso laminado com pintura em cor branca RAL9010	
Observações		Armário roupeiro Iluminação de teto embutida

Local **0.11** SANITÁRIOS

Pavimento	Mosaico de grés porcelânico	
Parede	Mosaico de grés porcelânico	
Teto	Placas de gesso laminado hidrofugado com pintura em cor branca RAL9010	
Observações:		Mobiliário e equipamento sanitário Iluminação de teto embutida

Local **0.12** CENTRAL TÉCNICA

Pavimento Lajetas cerâmicas com assentamento sobrelevado

Parede Fachada ventilada em painéis de cimento
Reboco delgado armado em cor cinza RAL7011

Teto Reboco delgado armado em cor branca RAL9010

Observações: Mobiliário e equipamento mecânico
Iluminação de teto embutida

Local **0.13** ESPLANADA / SOLÁRIO

Pavimento Lajetas cerâmicas com assentamento sobrelevado

Parede Fachada ventilada em painéis de cimento

Teto Reboco delgado armado em cor branca RAL9010

Observações: Iluminação de teto embutida

Local **0.14** ESPLANADA / SOLÁRIO

Pavimento Lajetas cerâmicas com assentamento sobrelevado

Parede Fachada ventilada em painéis de cimento

Teto Reboco delgado armado em cor branca RAL9010

Observações: Iluminação de teto embutida

Local **0.15** ÁTRIO

Pavimento Soalho flutuante

Parede MDF lacado em cor branca RAL9016 mate
Reboco projetado com pintura em cor branca RAL9010
Rodapé em madeira maciça lacada em cor branca RAL9016 mate (3 cm)
Rodapé em madeira maciça lacada em cor branca RAL9016 mate (7,5 cm)

Teto Placas de gesso laminado com pintura em cor branca RAL9010

Observações Videoporteiro
Armário técnico
Iluminação de teto embutida

Local **0.16** COZINHA

Pavimento Mosaico de grés porcelânico

Parede Mosaico de grés porcelânico
Regularização para posterior aplicação de mobiliário fixo

Teto Placas de gesso laminado hidrofugado com pintura em cor branca RAL9010

Observações Mobiliário e equipamento hoteleiro
Iluminação de teto embutida

Local **0.17** SALA

Pavimento Soalho flutuante

Parede MDF lacado em cor branca RAL9016 mate
Reboco projetado com pintura em cor branca RAL9010
Rodapé em madeira maciça lacada em cor branca RAL9016 mate (3 cm)
Rodapé em madeira maciça lacada em cor branca RAL9016 mate (7,5 cm)

Teto Placas de gesso laminado com pintura em cor branca RAL9010

Observações Iluminação de teto embutida

Local **0.18** ÁTRIO DE DISTRIBUIÇÃO

Pavimento	Soalho flutuante	
Parede	MDF lacado em cor branca RAL9016 mate Rodapé em madeira maciça lacada em cor branca RAL9016 mate (3 cm)	
Teto	Placas de gesso laminado com pintura em cor branca RAL9010	
Observações		Iluminação de teto embutida

Local **0.19** SANITÁRIOS

Pavimento	Mosaico de grés porcelânico	
Parede	Mosaico de grés porcelânico	
Teto	Placas de gesso laminado hidrofugado com pintura em cor branca RAL9010	
Observações:		Mobiliário e equipamento sanitário Iluminação de teto embutida

Local **0.20** QUARTO

Pavimento	Soalho flutuante	
Parede	MDF lacado em cor branca RAL9016 mate Reboco projetado com pintura em cor branca RAL9010 Rodapé em madeira maciça lacada em cor branca RAL9016 mate (3 cm) Rodapé em madeira maciça lacada em cor branca RAL9016 mate (7,5 cm)	
Teto	Placas de gesso laminado com pintura em cor branca RAL9010	
Observações		Armário roupeiro Iluminação de teto embutida

Local **0.21** QUARTO SUITE

Pavimento	Soalho flutuante	
Parede	MDF lacado em cor branca RAL9016 mate Reboco projetado com pintura em cor branca RAL9010 Rodapé em madeira maciça lacada em cor branca RAL9016 mate (3 cm) Rodapé em madeira maciça lacada em cor branca RAL9016 mate (7,5 cm)	
Teto	Placas de gesso laminado com pintura em cor branca RAL9010	
Observações		Armário roupeiro Iluminação de teto embutida

Local **0.22** SANITÁRIOS

Pavimento	Mosaico de grés porcelânico	
Parede	Mosaico de grés porcelânico	
Teto	Placas de gesso laminado hidrofugado com pintura em cor branca RAL9010	
Observações:		Mobiliário e equipamento sanitário Iluminação de teto embutida

Local **0.23** CENTRAL TÉCNICA

Pavimento	Lajetas cerâmicas com assentamento sobrelevado	
Parede	Fachada ventilada em painéis de cimento Reboco delgado armado em cor cinza RAL7011	
Teto	Reboco delgado armado em cor branca RAL9010	
Observações:		Mobiliário e equipamento mecânico Iluminação de teto embutida

Local **0.24** ESPLANADA / SOLÁRIO

Pavimento Lajetas cerâmicas com assentamento sobrelevado

Parede Fachada ventilada em painéis de cimento

Teto Reboco delgado armado em cor branca RAL9010

Observações: Iluminação de teto embutida

Local **0.25** ESPLANADA / SOLÁRIO

Pavimento Lajetas cerâmicas com assentamento sobrelevado

Parede Fachada ventilada em painéis de cimento

Teto Reboco delgado armado em cor branca RAL9010

Observações: Iluminação de teto embutida

Local **0.26** ÁTRIO COMUM

Pavimento Mosaico de grés porcelânico

Parede MDF lacado em cor branca RAL9016 mate
 Reboco projetado com pintura em cor branca RAL9010
 Vinil impresso laminado com decoração
 Rodapé em madeira maciça lacada em cor branca RAL9016 mate (3 cm)
 Rodapé em madeira maciça lacada em cor branca RAL9016 mate (7,5 cm)

Teto Placas de gesso laminado com pintura em cor branca RAL9010

Observações Armário técnico
 Iluminação de teto embutida
 Elevador

Local **0.27** ANTECÂMARA

Pavimento Pintura autonivelante em cor cinza RAL7011

Parede Reboco projetado com pintura em cor cinza RAL7011

Teto Reboco projetado com pintura em cor cinza RAL7011

Observações Iluminação de teto
 Elevador

Local **0.28** ÁTRIO

Pavimento Soalho flutuante

Parede MDF lacado em cor branca RAL9016 mate
 Reboco projetado com pintura em cor branca RAL9010
 Rodapé em madeira maciça lacada em cor branca RAL9016 mate (3 cm)
 Rodapé em madeira maciça lacada em cor branca RAL9016 mate (7,5 cm)

Teto Placas de gesso laminado com pintura em cor branca RAL9010

Observações Videoporteiro
 Armário técnico
 Iluminação de teto embutida

Local **0.29** COZINHA

Pavimento Mosaico de grés porcelânico

Parede Mosaico de grés porcelânico
 Regularização para posterior aplicação de mobiliário fixo

Teto Placas de gesso laminado hidrofugado com pintura em cor branca RAL9010

Observações Mobiliário e equipamento hoteleiro
 Iluminação de teto embutida

Local **0.30** SALA

Pavimento	Soalho flutuante	
Parede	MDF lacado em cor branca RAL9016 mate Reboco projetado com pintura em cor branca RAL9010 Rodapé em madeira maciça lacada em cor branca RAL9016 mate (3 cm) Rodapé em madeira maciça lacada em cor branca RAL9016 mate (7,5 cm)	
Teto	Placas de gesso laminado com pintura em cor branca RAL9010	
Observações		Iluminação de teto embutida

Local **0.31** ÁTRIO DE DISTRIBUIÇÃO

Pavimento	Soalho flutuante	
Parede	MDF lacado em cor branca RAL9016 mate Rodapé em madeira maciça lacada em cor branca RAL9016 mate (3 cm)	
Teto	Placas de gesso laminado com pintura em cor branca RAL9010	
Observações		Iluminação de teto embutida

Local **0.32** SANITÁRIOS

Pavimento	Mosaico de grés porcelânico	
Parede	Mosaico de grés porcelânico	
Teto	Placas de gesso laminado hidrofugado com pintura em cor branca RAL9010	
Observações:		Mobiliário e equipamento sanitário Iluminação de teto embutida

Local **0.33** QUARTO

Pavimento	Soalho flutuante	
Parede	MDF lacado em cor branca RAL9016 mate Reboco projetado com pintura em cor branca RAL9010 Rodapé em madeira maciça lacada em cor branca RAL9016 mate (3 cm) Rodapé em madeira maciça lacada em cor branca RAL9016 mate (7,5 cm)	
Teto	Placas de gesso laminado com pintura em cor branca RAL9010	
Observações		Armário roupeiro Iluminação de teto embutida

Local **0.34** QUARTO

Pavimento	Soalho flutuante	
Parede	MDF lacado em cor branca RAL9016 mate Reboco projetado com pintura em cor branca RAL9010 Rodapé em madeira maciça lacada em cor branca RAL9016 mate (3 cm) Rodapé em madeira maciça lacada em cor branca RAL9016 mate (7,5 cm)	
Teto	Placas de gesso laminado com pintura em cor branca RAL9010	
Observações		Armário roupeiro Iluminação de teto embutida

Local **0.35** QUARTO SUITE

Pavimento Soalho flutuante

Parede MDF lacado em cor branca RAL9016 mate
 Reboco projetado com pintura em cor branca RAL9010
 Rodapé em madeira maciça lacada em cor branca RAL9016 mate (3 cm)
 Rodapé em madeira maciça lacada em cor branca RAL9016 mate (7,5 cm)

Teto Placas de gesso laminado com pintura em cor branca RAL9010

Observações Armário roupeiro
 Iluminação de teto embutida

Local **0.36** SANITÁRIOS

Pavimento Mosaico de grés porcelânico

Parede Mosaico de grés porcelânico

Teto Placas de gesso laminado hidrofugado com pintura em cor branca RAL9010

Observações: Mobiliário e equipamento sanitário
 Iluminação de teto embutida

Local **0.37** CENTRAL TÉCNICA

Pavimento Lajetas cerâmicas com assentamento sobrelevado

Parede Fachada ventilada em painéis de cimento
 Reboco delgado armado em cor cinza RAL7011

Teto Reboco delgado armado em cor branca RAL9010

Observações: Mobiliário e equipamento mecânico
 Iluminação de teto embutida

Local **0.38** ESPLANADA / SOLÁRIO

Pavimento Lajetas cerâmicas com assentamento sobrelevado

Parede Fachada ventilada em painéis de cimento

Teto Reboco delgado armado em cor branca RAL9010

Observações: Iluminação de teto embutida

Local **0.39** ESPLANADA / SOLÁRIO

Pavimento Lajetas cerâmicas com assentamento sobrelevado

Parede Fachada ventilada em painéis de cimento

Teto Reboco delgado armado em cor branca RAL9010

Observações: Iluminação de teto embutida

Local **0.40** ÁTRIO

Pavimento Soalho flutuante

Parede MDF lacado em cor branca RAL9016 mate
 Reboco projetado com pintura em cor branca RAL9010
 Rodapé em madeira maciça lacada em cor branca RAL9016 mate (3 cm)
 Rodapé em madeira maciça lacada em cor branca RAL9016 mate (7,5 cm)

Teto Placas de gesso laminado com pintura em cor branca RAL9010

Observações Videoporteiro
 Armário técnico
 Iluminação de teto embutida

Local **0.41** COZINHA

Pavimento	Mosaico de grés porcelânico	
Parede	Mosaico de grés porcelânico Regularização para posterior aplicação de mobiliário fixo	
Teto	Placas de gesso laminado hidrofugado com pintura em cor branca RAL9010	
Observações		Mobiliário e equipamento hoteleiro Iluminação de teto embutida

Local **0.42** SALA

Pavimento	Soalho flutuante	
Parede	MDF lacado em cor branca RAL9016 mate Reboco projetado com pintura em cor branca RAL9010 Rodapé em madeira maciça lacada em cor branca RAL9016 mate (3 cm) Rodapé em madeira maciça lacada em cor branca RAL9016 mate (7,5 cm)	
Teto	Placas de gesso laminado com pintura em cor branca RAL9010	
Observações		Iluminação de teto embutida

Local **0.43** ÁTRIO DE DISTRIBUIÇÃO

Pavimento	Soalho flutuante	
Parede	MDF lacado em cor branca RAL9016 mate Rodapé em madeira maciça lacada em cor branca RAL9016 mate (3 cm)	
Teto	Placas de gesso laminado com pintura em cor branca RAL9010	
Observações		Iluminação de teto embutida

Local **0.44** SANITÁRIOS

Pavimento	Mosaico de grés porcelânico	
Parede	Mosaico de grés porcelânico	
Teto	Placas de gesso laminado hidrofugado com pintura em cor branca RAL9010	
Observações:		Mobiliário e equipamento sanitário Iluminação de teto embutida

Local **0.45** QUARTO

Pavimento	Soalho flutuante	
Parede	MDF lacado em cor branca RAL9016 mate Reboco projetado com pintura em cor branca RAL9010 Rodapé em madeira maciça lacada em cor branca RAL9016 mate (3 cm) Rodapé em madeira maciça lacada em cor branca RAL9016 mate (7,5 cm)	
Teto	Placas de gesso laminado com pintura em cor branca RAL9010	
Observações		Armário roupeiro Iluminação de teto embutida

Local **0.46** QUARTO SUITE

Pavimento	Soalho flutuante	
Parede	MDF lacado em cor branca RAL9016 mate Reboco projetado com pintura em cor branca RAL9010 Rodapé em madeira maciça lacada em cor branca RAL9016 mate (3 cm) Rodapé em madeira maciça lacada em cor branca RAL9016 mate (7,5 cm)	
Teto	Placas de gesso laminado com pintura em cor branca RAL9010	
Observações		Armário roupeiro Iluminação de teto embutida

Local **0.47** SANITÁRIOS

Pavimento Mosaico de grés porcelânico

Parede Mosaico de grés porcelânico

Teto Placas de gesso laminado hidrofugado com pintura em cor branca RAL9010

Observações: Mobiliário e equipamento sanitário
Iluminação de teto embutida

Local **0.48** CENTRAL TÉCNICA

Pavimento Lajetas cerâmicas com assentamento sobrelevado

Parede Fachada ventilada em painéis de cimento
Reboco delgado armado em cor cinza RAL7011

Teto Reboco delgado armado em cor branca RAL9010

Observações: Mobiliário e equipamento mecânico
Iluminação de teto embutida

Local **0.49** ESPLANADA / SOLÁRIO

Pavimento Lajetas cerâmicas com assentamento sobrelevado

Parede Fachada ventilada em painéis de cimento

Teto Reboco delgado armado em cor branca RAL9010

Observações: Iluminação de teto embutida

Local **0.50** ESPLANADA / SOLÁRIO

Pavimento Lajetas cerâmicas com assentamento sobrelevado

Parede Fachada ventilada em painéis de cimento

Teto Reboco delgado armado em cor branca RAL9010

Observações: Iluminação de teto embutida

Local **0.51** ÁTRIO COMUM

Pavimento Mosaico de grés porcelânico

Parede MDF lacado em cor branca RAL9016 mate
Reboco projetado com pintura em cor branca RAL9010
Vinil impresso laminado com decoração
Rodapé em madeira maciça lacada em cor branca RAL9016 mate (3 cm)
Rodapé em madeira maciça lacada em cor branca RAL9016 mate (7,5 cm)

Teto Placas de gesso laminado com pintura em cor branca RAL9010

Observações: Armário técnico
Iluminação de teto embutida
Elevador

Local **0.52** ANTECÂMARA

Pavimento Pintura autonivelante em cor cinza RAL7011

Parede Reboco projetado com pintura em cor cinza RAL7011

Teto Reboco projetado com pintura em cor cinza RAL7011

Observações: Iluminação de teto
Elevador

Local **0.53** ÁTRIO

Pavimento Soalho flutuante

Parede MDF lacado em cor branca RAL9016 mate
 Reboco projetado com pintura em cor branca RAL9010
 Rodapé em madeira maciça lacada em cor branca RAL9016 mate (3 cm)
 Rodapé em madeira maciça lacada em cor branca RAL9016 mate (7,5 cm)

Teto Placas de gesso laminado com pintura em cor branca RAL9010

Observações Videoporteiro
 Armário técnico
 Iluminação de teto embutida

Local **0.54** COZINHA

Pavimento Mosaico de grés porcelânico

Parede Mosaico de grés porcelânico
 Regularização para posterior aplicação de mobiliário fixo

Teto Placas de gesso laminado hidrofugado com pintura em cor branca RAL9010

Observações Mobiliário e equipamento hoteleiro
 Iluminação de teto embutida

Local **0.55** SALA

Pavimento Soalho flutuante

Parede MDF lacado em cor branca RAL9016 mate
 Reboco projetado com pintura em cor branca RAL9010
 Rodapé em madeira maciça lacada em cor branca RAL9016 mate (3 cm)
 Rodapé em madeira maciça lacada em cor branca RAL9016 mate (7,5 cm)

Teto Placas de gesso laminado com pintura em cor branca RAL9010

Observações Iluminação de teto embutida

Local **0.56** ÁTRIO DE DISTRIBUIÇÃO

Pavimento Soalho flutuante

Parede MDF lacado em cor branca RAL9016 mate
 Rodapé em madeira maciça lacada em cor branca RAL9016 mate (3 cm)

Teto Placas de gesso laminado com pintura em cor branca RAL9010

Observações Iluminação de teto embutida

Local **0.57** SANITÁRIOS

Pavimento Mosaico de grés porcelânico

Parede Mosaico de grés porcelânico

Teto Placas de gesso laminado hidrofugado com pintura em cor branca RAL9010

Observações: Mobiliário e equipamento sanitário
 Iluminação de teto embutida

Local **0.58** QUARTO

Pavimento Soalho flutuante

Parede MDF lacado em cor branca RAL9016 mate
 Reboco projetado com pintura em cor branca RAL9010
 Rodapé em madeira maciça lacada em cor branca RAL9016 mate (3 cm)
 Rodapé em madeira maciça lacada em cor branca RAL9016 mate (7,5 cm)

Teto Placas de gesso laminado com pintura em cor branca RAL9010

Observações Armário roupeiro
 Iluminação de teto embutida

Local **0.59** QUARTO

Pavimento	Soalho flutuante	
Parede	MDF lacado em cor branca RAL9016 mate Reboco projetado com pintura em cor branca RAL9010 Rodapé em madeira maciça lacada em cor branca RAL9016 mate (3 cm) Rodapé em madeira maciça lacada em cor branca RAL9016 mate (7,5 cm)	
Teto	Placas de gesso laminado com pintura em cor branca RAL9010	
Observações		Armário roupeiro Iluminação de teto embutida

Local **0.60** QUARTO SUITE

Pavimento	Soalho flutuante	
Parede	MDF lacado em cor branca RAL9016 mate Reboco projetado com pintura em cor branca RAL9010 Rodapé em madeira maciça lacada em cor branca RAL9016 mate (3 cm) Rodapé em madeira maciça lacada em cor branca RAL9016 mate (7,5 cm)	
Teto	Placas de gesso laminado com pintura em cor branca RAL9010	
Observações		Armário roupeiro Iluminação de teto embutida

Local **0.61** SANITÁRIOS

Pavimento	Mosaico de grés porcelânico	
Parede	Mosaico de grés porcelânico	
Teto	Placas de gesso laminado hidrofugado com pintura em cor branca RAL9010	
Observações:		Mobiliário e equipamento sanitário Iluminação de teto embutida

Local **0.62** CENTRAL TÉCNICA

Pavimento	Lajetas cerâmicas com assentamento sobrelevado	
Parede	Fachada ventilada em painéis de cimento Reboco delgado armado em cor cinza RAL7011	
Teto	Reboco delgado armado em cor branca RAL9010	
Observações:		Mobiliário e equipamento mecânico Iluminação de teto embutida

Local **0.63** ESPLANADA / SOLÁRIO

Pavimento	Lajetas cerâmicas com assentamento sobrelevado	
Parede	Fachada ventilada em painéis de cimento	
Teto	Reboco delgado armado em cor branca RAL9010	
Observações:		Iluminação de teto embutida

Local **0.64** ESPLANADA / SOLÁRIO

Pavimento	Lajetas cerâmicas com assentamento sobrelevado	
Parede	Fachada ventilada em painéis de cimento	
Teto	Reboco delgado armado em cor branca RAL9010	
Observações:		Iluminação de teto embutida

Local **0.65** ÁTRIO

Pavimento Soalho flutuante

Parede MDF lacado em cor branca RAL9016 mate
 Reboco projetado com pintura em cor branca RAL9010
 Rodapé em madeira maciça lacada em cor branca RAL9016 mate (3 cm)
 Rodapé em madeira maciça lacada em cor branca RAL9016 mate (7,5 cm)

Teto Placas de gesso laminado com pintura em cor branca RAL9010

Observações Videoporteiro
 Armário técnico
 Iluminação de teto embutida

Local **0.66** COZINHA

Pavimento Mosaico de grés porcelânico

Parede Mosaico de grés porcelânico
 Regularização para posterior aplicação de mobiliário fixo

Teto Placas de gesso laminado hidrofugado com pintura em cor branca RAL9010

Observações Mobiliário e equipamento hoteleiro
 Iluminação de teto embutida

Local **0.67** SALA

Pavimento Soalho flutuante

Parede MDF lacado em cor branca RAL9016 mate
 Reboco projetado com pintura em cor branca RAL9010
 Rodapé em madeira maciça lacada em cor branca RAL9016 mate (3 cm)
 Rodapé em madeira maciça lacada em cor branca RAL9016 mate (7,5 cm)

Teto Placas de gesso laminado com pintura em cor branca RAL9010

Observações Iluminação de teto embutida

Local **0.68** ÁTRIO DE DISTRIBUIÇÃO

Pavimento Soalho flutuante

Parede MDF lacado em cor branca RAL9016 mate
 Rodapé em madeira maciça lacada em cor branca RAL9016 mate (3 cm)

Teto Placas de gesso laminado com pintura em cor branca RAL9010

Observações Iluminação de teto embutida

Local **0.69** SANITÁRIOS

Pavimento Mosaico de grés porcelânico

Parede Mosaico de grés porcelânico

Teto Placas de gesso laminado hidrofugado com pintura em cor branca RAL9010

Observações: Mobiliário e equipamento sanitário
 Iluminação de teto embutida

Local **0.70** QUARTO

Pavimento Soalho flutuante

Parede MDF lacado em cor branca RAL9016 mate
 Reboco projetado com pintura em cor branca RAL9010
 Rodapé em madeira maciça lacada em cor branca RAL9016 mate (3 cm)
 Rodapé em madeira maciça lacada em cor branca RAL9016 mate (7,5 cm)

Teto Placas de gesso laminado com pintura em cor branca RAL9010

Observações Armário roupeiro
 Iluminação de teto embutida

Local **0.71** QUARTO SUITE

Pavimento Soalho flutuante

Parede MDF lacado em cor branca RAL9016 mate
 Reboco projetado com pintura em cor branca RAL9010
 Rodapé em madeira maciça lacada em cor branca RAL9016 mate (3 cm)
 Rodapé em madeira maciça lacada em cor branca RAL9016 mate (7,5 cm)

Teto Placas de gesso laminado com pintura em cor branca RAL9010

Observações Armário roupeiro
 Iluminação de teto embutida

Local **0.72** SANITÁRIOS

Pavimento Mosaico de grés porcelânico

Parede Mosaico de grés porcelânico

Teto Placas de gesso laminado hidrofugado com pintura em cor branca RAL9010

Observações: Mobiliário e equipamento sanitário
 Iluminação de teto embutida

Local **0.73** CENTRAL TÉCNICA

Pavimento Lajetas cerâmicas com assentamento sobrelevado

Parede Fachada ventilada em painéis de cimento
 Reboco delgado armado em cor cinza RAL7011

Teto Reboco delgado armado em cor branca RAL9010

Observações: Mobiliário e equipamento mecânico
 Iluminação de teto embutida

Local **0.74** ESPLANADA / SOLÁRIO

Pavimento Lajetas cerâmicas com assentamento sobrelevado

Parede Fachada ventilada em painéis de cimento

Teto Reboco delgado armado em cor branca RAL9010

Observações: Iluminação de teto embutida

Local **0.75** ESPLANADA / SOLÁRIO

Pavimento Lajetas cerâmicas com assentamento sobrelevado

Parede Fachada ventilada em painéis de cimento

Teto Reboco delgado armado em cor branca RAL9010

Observações: Iluminação de teto embutida

NÍVEL DO PISO 1

Local **1.01** ÁTRIO COMUM

Pavimento	Mosaico de grés porcelânico	
Parede	MDF lacado em cor branca RAL9016 mate Reboco projetado com pintura em cor branca RAL9010 Vinil impresso laminado com decoração Rodapé em madeira maciça lacada em cor branca RAL9016 mate (3 cm) Rodapé em madeira maciça lacada em cor branca RAL9016 mate (7,5 cm)	
Teto	Placas de gesso laminado com pintura em cor branca RAL9010	
Observações		Armário técnico Iluminação de teto embutida Elevador

Local **1.02** ANTECÂMARA

Pavimento	Pintura autonivelante em cor cinza RAL7011	
Parede	Reboco projetado com pintura em cor cinza RAL7011	
Teto	Reboco projetado com pintura em cor cinza RAL7011	
Observações		Iluminação de teto Elevador

Local **1.03** ÁTRIO

Pavimento	Soalho flutuante	
Parede	MDF lacado em cor branca RAL9016 mate Reboco projetado com pintura em cor branca RAL9010 Rodapé em madeira maciça lacada em cor branca RAL9016 mate (3 cm) Rodapé em madeira maciça lacada em cor branca RAL9016 mate (7,5 cm)	
Teto	Placas de gesso laminado com pintura em cor branca RAL9010	
Observações		Videoporteiro Armário técnico Iluminação de teto embutida

Local **1.04** COZINHA

Pavimento	Mosaico de grés porcelânico	
Parede	Mosaico de grés porcelânico Regularização para posterior aplicação de mobiliário fixo	
Teto	Placas de gesso laminado hidrofugado com pintura em cor branca RAL9010	
Observações		Mobiliário e equipamento hoteleiro Iluminação de teto embutida

Local **1.05** SALA

Pavimento	Soalho flutuante	
Parede	MDF lacado em cor branca RAL9016 mate Reboco projetado com pintura em cor branca RAL9010 Rodapé em madeira maciça lacada em cor branca RAL9016 mate (3 cm) Rodapé em madeira maciça lacada em cor branca RAL9016 mate (7,5 cm)	
Teto	Placas de gesso laminado com pintura em cor branca RAL9010	
Observações		Iluminação de teto embutida

Local **1.06** ÁTRIO DE DISTRIBUIÇÃO

Pavimento	Soalho flutuante	
Parede	MDF lacado em cor branca RAL9016 mate Rodapé em madeira maciça lacada em cor branca RAL9016 mate (3 cm)	
Teto	Placas de gesso laminado com pintura em cor branca RAL9010	
Observações		Iluminação de teto embutida

Local **1.07** SANITÁRIOS

Pavimento	Mosaico de grés porcelânico	
Parede	Mosaico de grés porcelânico	
Teto	Placas de gesso laminado hidrofugado com pintura em cor branca RAL9010	
Observações:		Mobiliário e equipamento sanitário Iluminação de teto embutida

Local **1.08** QUARTO

Pavimento	Soalho flutuante	
Parede	MDF lacado em cor branca RAL9016 mate Reboco projetado com pintura em cor branca RAL9010 Rodapé em madeira maciça lacada em cor branca RAL9016 mate (3 cm) Rodapé em madeira maciça lacada em cor branca RAL9016 mate (7,5 cm)	
Teto	Placas de gesso laminado com pintura em cor branca RAL9010	
Observações		Armário roupeiro Iluminação de teto embutida

Local **1.09** QUARTO

Pavimento	Soalho flutuante	
Parede	MDF lacado em cor branca RAL9016 mate Reboco projetado com pintura em cor branca RAL9010 Rodapé em madeira maciça lacada em cor branca RAL9016 mate (3 cm) Rodapé em madeira maciça lacada em cor branca RAL9016 mate (7,5 cm)	
Teto	Placas de gesso laminado com pintura em cor branca RAL9010	
Observações		Armário roupeiro Iluminação de teto embutida

Local **1.10** QUARTO SUITE

Pavimento	Soalho flutuante	
Parede	MDF lacado em cor branca RAL9016 mate Reboco projetado com pintura em cor branca RAL9010 Rodapé em madeira maciça lacada em cor branca RAL9016 mate (3 cm) Rodapé em madeira maciça lacada em cor branca RAL9016 mate (7,5 cm)	
Teto	Placas de gesso laminado com pintura em cor branca RAL9010	
Observações		Armário roupeiro Iluminação de teto embutida

Local **1.11** SANITÁRIOS

Pavimento	Mosaico de grés porcelânico	
Parede	Mosaico de grés porcelânico	
Teto	Placas de gesso laminado hidrofugado com pintura em cor branca RAL9010	
Observações:		Mobiliário e equipamento sanitário Iluminação de teto embutida

Local **1.12** CENTRAL TÉCNICA

Pavimento Lajetas cerâmicas com assentamento sobrelevado

Parede Reboco delgado armado em cor cinza RAL7011

Teto Reboco delgado armado em cor branca RAL9010

Observações: Mobiliário e equipamento mecânico
Iluminação de teto embutida

Local **1.13** VARANDA

Pavimento Lajetas cerâmicas com assentamento sobrelevado

Parede Reboco delgado armado em cor branca RAL9010
Reboco delgado armado em cor cinza RAL7011

Teto Reboco delgado armado em cor branca RAL9010

Observações: Iluminação de teto embutida
Guardas em vidro temperado laminado

Local **1.14** VARANDA

Pavimento Lajetas cerâmicas com assentamento sobrelevado

Parede Reboco delgado armado em cor branca RAL9010
Reboco delgado armado em cor cinza RAL7011

Teto Reboco delgado armado em cor branca RAL9010

Observações: Iluminação de teto embutida
Guardas em vidro temperado laminado

Local **1.15** ARRUMOS

Pavimento Lajetas cerâmicas com assentamento sobrelevado

Parede Reboco delgado armado em cor cinza RAL7011

Teto Reboco delgado armado em cor branca RAL9010

Observações: Equipamento mecânico
Iluminação de teto embutida

Local **1.16** ÁTRIO

Pavimento Soalho flutuante

Parede MDF lacado em cor branca RAL9016 mate
Reboco projetado com pintura em cor branca RAL9010
Rodapé em madeira maciça lacada em cor branca RAL9016 mate (3 cm)
Rodapé em madeira maciça lacada em cor branca RAL9016 mate (7,5 cm)

Teto Placas de gesso laminado com pintura em cor branca RAL9010

Observações Videoporteiro
Armário técnico
Iluminação de teto embutida

Local **1.17** COZINHA

Pavimento Mosaico de grés porcelânico

Parede Mosaico de grés porcelânico
Regularização para posterior aplicação de mobiliário fixo

Teto Placas de gesso laminado hidrofugado com pintura em cor branca RAL9010

Observações Mobiliário e equipamento hoteleiro
Iluminação de teto embutida

Local **1.18** SALA

Pavimento	Soalho flutuante	
Parede	MDF lacado em cor branca RAL9016 mate Reboco projetado com pintura em cor branca RAL9010 Rodapé em madeira maciça lacada em cor branca RAL9016 mate (3 cm) Rodapé em madeira maciça lacada em cor branca RAL9016 mate (7,5 cm)	
Teto	Placas de gesso laminado com pintura em cor branca RAL9010	
Observações		Iluminação de teto embutida

Local **1.19** ÁTRIO DE DISTRIBUIÇÃO

Pavimento	Soalho flutuante	
Parede	MDF lacado em cor branca RAL9016 mate Rodapé em madeira maciça lacada em cor branca RAL9016 mate (3 cm)	
Teto	Placas de gesso laminado com pintura em cor branca RAL9010	
Observações		Iluminação de teto embutida

Local **1.20** SANITÁRIOS

Pavimento	Mosaico de grés porcelânico	
Parede	Mosaico de grés porcelânico	
Teto	Placas de gesso laminado hidrofugado com pintura em cor branca RAL9010	
Observações:		Mobiliário e equipamento sanitário Iluminação de teto embutida

Local **1.21** QUARTO

Pavimento	Soalho flutuante	
Parede	MDF lacado em cor branca RAL9016 mate Reboco projetado com pintura em cor branca RAL9010 Rodapé em madeira maciça lacada em cor branca RAL9016 mate (3 cm) Rodapé em madeira maciça lacada em cor branca RAL9016 mate (7,5 cm)	
Teto	Placas de gesso laminado com pintura em cor branca RAL9010	
Observações		Armário roupeiro Iluminação de teto embutida

Local **1.22** QUARTO

Pavimento	Soalho flutuante	
Parede	MDF lacado em cor branca RAL9016 mate Reboco projetado com pintura em cor branca RAL9010 Rodapé em madeira maciça lacada em cor branca RAL9016 mate (3 cm) Rodapé em madeira maciça lacada em cor branca RAL9016 mate (7,5 cm)	
Teto	Placas de gesso laminado com pintura em cor branca RAL9010	
Observações		Armário roupeiro Iluminação de teto embutida

Local **1.23** QUARTO SUITE

Pavimento	Soalho flutuante	
Parede	MDF lacado em cor branca RAL9016 mate Reboco projetado com pintura em cor branca RAL9010 Rodapé em madeira maciça lacada em cor branca RAL9016 mate (3 cm) Rodapé em madeira maciça lacada em cor branca RAL9016 mate (7,5 cm)	
Teto	Placas de gesso laminado com pintura em cor branca RAL9010	
Observações		Armário roupeiro Iluminação de teto embutida

Local **1.24** SANITÁRIOS

Pavimento	Mosaico de grés porcelânico	
Parede	Mosaico de grés porcelânico	
Teto	Placas de gesso laminado hidrofugado com pintura em cor branca RAL9010	
Observações:		Mobiliário e equipamento sanitário Iluminação de teto embutida

Local **1.25** CENTRAL TÉCNICA

Pavimento	Lajetas cerâmicas com assentamento sobrelevado	
Parede	Reboco delgado armado em cor cinza RAL7011	
Teto	Reboco delgado armado em cor branca RAL9010	
Observações:		Mobiliário e equipamento mecânico Iluminação de teto embutida

Local **1.26** VARANDA

Pavimento	Lajetas cerâmicas com assentamento sobrelevado	
Parede	Reboco delgado armado em cor branca RAL9010 Reboco delgado armado em cor cinza RAL7011	
Teto	Reboco delgado armado em cor branca RAL9010	
Observações:		Iluminação de teto embutida Guardas em vidro temperado laminado

Local **1.27** VARANDA

Pavimento	Lajetas cerâmicas com assentamento sobrelevado	
Parede	Reboco delgado armado em cor branca RAL9010 Reboco delgado armado em cor cinza RAL7011	
Teto	Reboco delgado armado em cor branca RAL9010	
Observações:		Iluminação de teto embutida Guardas em vidro temperado laminado

Local **1.28** ARRUMOS

Pavimento	Lajetas cerâmicas com assentamento sobrelevado	
Parede	Reboco delgado armado em cor cinza RAL7011	
Teto	Reboco delgado armado em cor branca RAL9010	
Observações:		Equipamento mecânico Iluminação de teto embutida

Local **1.29** ÁTRIO COMUM

Pavimento	Mosaico de grés porcelânico	
Parede	MDF lacado em cor branca RAL9016 mate Reboco projetado com pintura em cor branca RAL9010 Vinil impresso laminado com decoração Rodapé em madeira maciça lacada em cor branca RAL9016 mate (3 cm) Rodapé em madeira maciça lacada em cor branca RAL9016 mate (7,5 cm)	
Teto	Placas de gesso laminado com pintura em cor branca RAL9010	
Observações		Armário técnico Iluminação de teto embutida Elevador

Local **1.30** ANTECÂMARA

Pavimento	Pintura autonivelante em cor cinza RAL7011	
Parede	Reboco projetado com pintura em cor cinza RAL7011	
Teto	Reboco projetado com pintura em cor cinza RAL7011	
Observações		Iluminação de teto Elevador

Local **1.31** ÁTRIO

Pavimento	Soalho flutuante	
Parede	MDF lacado em cor branca RAL9016 mate Reboco projetado com pintura em cor branca RAL9010 Rodapé em madeira maciça lacada em cor branca RAL9016 mate (3 cm) Rodapé em madeira maciça lacada em cor branca RAL9016 mate (7,5 cm)	
Teto	Placas de gesso laminado com pintura em cor branca RAL9010	
Observações		Videoporteiro Armário técnico Iluminação de teto embutida

Local **1.32** COZINHA

Pavimento	Mosaico de grés porcelânico	
Parede	Mosaico de grés porcelânico Regularização para posterior aplicação de mobiliário fixo	
Teto	Placas de gesso laminado hidrofugado com pintura em cor branca RAL9010	
Observações		Mobiliário e equipamento hoteleiro Iluminação de teto embutida

Local **1.33** SALA

Pavimento	Soalho flutuante	
Parede	MDF lacado em cor branca RAL9016 mate Reboco projetado com pintura em cor branca RAL9010 Rodapé em madeira maciça lacada em cor branca RAL9016 mate (3 cm) Rodapé em madeira maciça lacada em cor branca RAL9016 mate (7,5 cm)	
Teto	Placas de gesso laminado com pintura em cor branca RAL9010	
Observações		Iluminação de teto embutida

Local **1.34** ÁTRIO DE DISTRIBUIÇÃO

Pavimento	Soalho flutuante	
Parede	MDF lacado em cor branca RAL9016 mate Rodapé em madeira maciça lacada em cor branca RAL9016 mate (3 cm)	
Teto	Placas de gesso laminado com pintura em cor branca RAL9010	
Observações		Iluminação de teto embutida

Local **1.35** SANITÁRIOS

Pavimento	Mosaico de grés porcelânico	
Parede	Mosaico de grés porcelânico	
Teto	Placas de gesso laminado hidrofugado com pintura em cor branca RAL9010	
Observações:		Mobiliário e equipamento sanitário Iluminação de teto embutida

Local **1.36** QUARTO

Pavimento	Soalho flutuante	
Parede	MDF lacado em cor branca RAL9016 mate Reboco projetado com pintura em cor branca RAL9010 Rodapé em madeira maciça lacada em cor branca RAL9016 mate (3 cm) Rodapé em madeira maciça lacada em cor branca RAL9016 mate (7,5 cm)	
Teto	Placas de gesso laminado com pintura em cor branca RAL9010	
Observações		Armário roupeiro Iluminação de teto embutida

Local **1.37** QUARTO

Pavimento	Soalho flutuante	
Parede	MDF lacado em cor branca RAL9016 mate Reboco projetado com pintura em cor branca RAL9010 Rodapé em madeira maciça lacada em cor branca RAL9016 mate (3 cm) Rodapé em madeira maciça lacada em cor branca RAL9016 mate (7,5 cm)	
Teto	Placas de gesso laminado com pintura em cor branca RAL9010	
Observações		Armário roupeiro Iluminação de teto embutida

Local **1.38** QUARTO SUITE

Pavimento	Soalho flutuante	
Parede	MDF lacado em cor branca RAL9016 mate Reboco projetado com pintura em cor branca RAL9010 Rodapé em madeira maciça lacada em cor branca RAL9016 mate (3 cm) Rodapé em madeira maciça lacada em cor branca RAL9016 mate (7,5 cm)	
Teto	Placas de gesso laminado com pintura em cor branca RAL9010	
Observações		Armário roupeiro Iluminação de teto embutida

Local **1.39** SANITÁRIOS

Pavimento	Mosaico de grés porcelânico	
Parede	Mosaico de grés porcelânico	
Teto	Placas de gesso laminado hidrofugado com pintura em cor branca RAL9010	
Observações:		Mobiliário e equipamento sanitário Iluminação de teto embutida

Local **1.40** CENTRAL TÉCNICA

Pavimento Lajetas cerâmicas com assentamento sobrelevado

Parede Reboco delgado armado em cor cinza RAL7011

Teto Reboco delgado armado em cor branca RAL9010

Observações: Mobiliário e equipamento mecânico
Iluminação de teto embutida

Local **1.41** VARANDA

Pavimento Lajetas cerâmicas com assentamento sobrelevado

Parede Reboco delgado armado em cor branca RAL9010
Reboco delgado armado em cor cinza RAL7011

Teto Reboco delgado armado em cor branca RAL9010

Observações: Iluminação de teto embutida
Guardas em vidro temperado laminado

Local **1.42** VARANDA

Pavimento Lajetas cerâmicas com assentamento sobrelevado

Parede Reboco delgado armado em cor branca RAL9010
Reboco delgado armado em cor cinza RAL7011

Teto Reboco delgado armado em cor branca RAL9010

Observações: Iluminação de teto embutida
Guardas em vidro temperado laminado

Local **1.43** ARRUMOS

Pavimento Lajetas cerâmicas com assentamento sobrelevado

Parede Reboco delgado armado em cor cinza RAL7011

Teto Reboco delgado armado em cor branca RAL9010

Observações: Equipamento mecânico
Iluminação de teto embutida

Local **1.44** ÁTRIO

Pavimento Soalho flutuante

Parede MDF lacado em cor branca RAL9016 mate
Reboco projetado com pintura em cor branca RAL9010
Rodapé em madeira maciça lacada em cor branca RAL9016 mate (3 cm)
Rodapé em madeira maciça lacada em cor branca RAL9016 mate (7,5 cm)

Teto Placas de gesso laminado com pintura em cor branca RAL9010

Observações Videoporteiro
Armário técnico
Iluminação de teto embutida

Local **1.45** COZINHA

Pavimento Mosaico de grés porcelânico

Parede Mosaico de grés porcelânico
Regularização para posterior aplicação de mobiliário fixo

Teto Placas de gesso laminado hidrofugado com pintura em cor branca RAL9010

Observações Mobiliário e equipamento hoteleiro
Iluminação de teto embutida

Local **1.46** SALA

Pavimento	Soalho flutuante	
Parede	MDF lacado em cor branca RAL9016 mate Reboco projetado com pintura em cor branca RAL9010 Rodapé em madeira maciça lacada em cor branca RAL9016 mate (3 cm) Rodapé em madeira maciça lacada em cor branca RAL9016 mate (7,5 cm)	
Teto	Placas de gesso laminado com pintura em cor branca RAL9010	
Observações		Iluminação de teto embutida

Local **1.47** ÁTRIO DE DISTRIBUIÇÃO

Pavimento	Soalho flutuante	
Parede	MDF lacado em cor branca RAL9016 mate Rodapé em madeira maciça lacada em cor branca RAL9016 mate (3 cm)	
Teto	Placas de gesso laminado com pintura em cor branca RAL9010	
Observações		Iluminação de teto embutida

Local **1.48** SANITÁRIOS

Pavimento	Mosaico de grés porcelânico	
Parede	Mosaico de grés porcelânico	
Teto	Placas de gesso laminado hidrofugado com pintura em cor branca RAL9010	
Observações:		Mobiliário e equipamento sanitário Iluminação de teto embutida

Local **1.49** QUARTO

Pavimento	Soalho flutuante	
Parede	MDF lacado em cor branca RAL9016 mate Reboco projetado com pintura em cor branca RAL9010 Rodapé em madeira maciça lacada em cor branca RAL9016 mate (3 cm) Rodapé em madeira maciça lacada em cor branca RAL9016 mate (7,5 cm)	
Teto	Placas de gesso laminado com pintura em cor branca RAL9010	
Observações		Armário roupeiro Iluminação de teto embutida

Local **1.50** QUARTO

Pavimento	Soalho flutuante	
Parede	MDF lacado em cor branca RAL9016 mate Reboco projetado com pintura em cor branca RAL9010 Rodapé em madeira maciça lacada em cor branca RAL9016 mate (3 cm) Rodapé em madeira maciça lacada em cor branca RAL9016 mate (7,5 cm)	
Teto	Placas de gesso laminado com pintura em cor branca RAL9010	
Observações		Armário roupeiro Iluminação de teto embutida

Local **1.51** QUARTO SUITE

Pavimento	Soalho flutuante	
Parede	MDF lacado em cor branca RAL9016 mate Reboco projetado com pintura em cor branca RAL9010 Rodapé em madeira maciça lacada em cor branca RAL9016 mate (3 cm) Rodapé em madeira maciça lacada em cor branca RAL9016 mate (7,5 cm)	
Teto	Placas de gesso laminado com pintura em cor branca RAL9010	
Observações		Armário roupeiro Iluminação de teto embutida

Local **1.52** SANITÁRIOS

Pavimento	Mosaico de grés porcelânico	
Parede	Mosaico de grés porcelânico	
Teto	Placas de gesso laminado hidrofugado com pintura em cor branca RAL9010	
Observações:		Mobiliário e equipamento sanitário Iluminação de teto embutida

Local **1.53** CENTRAL TÉCNICA

Pavimento	Lajetas cerâmicas com assentamento sobrelevado	
Parede	Reboco delgado armado em cor cinza RAL7011	
Teto	Reboco delgado armado em cor branca RAL9010	
Observações:		Mobiliário e equipamento mecânico Iluminação de teto embutida

Local **1.54** VARANDA

Pavimento	Lajetas cerâmicas com assentamento sobrelevado	
Parede	Reboco delgado armado em cor branca RAL9010 Reboco delgado armado em cor cinza RAL7011	
Teto	Reboco delgado armado em cor branca RAL9010	
Observações:		Iluminação de teto embutida Guardas em vidro temperado laminado

Local **1.55** VARANDA

Pavimento	Lajetas cerâmicas com assentamento sobrelevado	
Parede	Reboco delgado armado em cor branca RAL9010 Reboco delgado armado em cor cinza RAL7011	
Teto	Reboco delgado armado em cor branca RAL9010	
Observações:		Iluminação de teto embutida Guardas em vidro temperado laminado

Local **1.56** ARRUMOS

Pavimento	Lajetas cerâmicas com assentamento sobrelevado	
Parede	Reboco delgado armado em cor cinza RAL7011	
Teto	Reboco delgado armado em cor branca RAL9010	
Observações:		Equipamento mecânico Iluminação de teto embutida

Local **1.57** ÁTRIO COMUM

Pavimento	Mosaico de grés porcelânico
Parede	MDF lacado em cor branca RAL9016 mate Reboco projetado com pintura em cor branca RAL9010 Vinil impresso laminado com decoração Rodapé em madeira maciça lacada em cor branca RAL9016 mate (3 cm) Rodapé em madeira maciça lacada em cor branca RAL9016 mate (7,5 cm)
Teto	Placas de gesso laminado com pintura em cor branca RAL9010

Observações

Armário técnico
Iluminação de teto embutida
Elevador

Local **1.58** ANTECÂMARA

Pavimento	Pintura autonivelante em cor cinza RAL7011
Parede	Reboco projetado com pintura em cor cinza RAL7011
Teto	Reboco projetado com pintura em cor cinza RAL7011

Observações

Iluminação de teto
Elevador

Local **1.59** ÁTRIO

Pavimento	Soalho flutuante
Parede	MDF lacado em cor branca RAL9016 mate Reboco projetado com pintura em cor branca RAL9010 Rodapé em madeira maciça lacada em cor branca RAL9016 mate (3 cm) Rodapé em madeira maciça lacada em cor branca RAL9016 mate (7,5 cm)
Teto	Placas de gesso laminado com pintura em cor branca RAL9010

Observações

Videoporteiro
Armário técnico
Iluminação de teto embutida

Local **1.60** COZINHA

Pavimento	Mosaico de grés porcelânico
Parede	Mosaico de grés porcelânico Regularização para posterior aplicação de mobiliário fixo
Teto	Placas de gesso laminado hidrofugado com pintura em cor branca RAL9010

Observações

Mobiliário e equipamento hoteleiro
Iluminação de teto embutida

Local **1.61** SALA

Pavimento	Soalho flutuante
Parede	MDF lacado em cor branca RAL9016 mate Reboco projetado com pintura em cor branca RAL9010 Rodapé em madeira maciça lacada em cor branca RAL9016 mate (3 cm) Rodapé em madeira maciça lacada em cor branca RAL9016 mate (7,5 cm)
Teto	Placas de gesso laminado com pintura em cor branca RAL9010

Observações

Iluminação de teto embutida

Local **1.62** ÁTRIO DE DISTRIBUIÇÃO

Pavimento	Soalho flutuante	
Parede	MDF lacado em cor branca RAL9016 mate Rodapé em madeira maciça lacada em cor branca RAL9016 mate (3 cm)	
Teto	Placas de gesso laminado com pintura em cor branca RAL9010	
Observações		Iluminação de teto embutida

Local **1.63** SANITÁRIOS

Pavimento	Mosaico de grés porcelânico	
Parede	Mosaico de grés porcelânico	
Teto	Placas de gesso laminado hidrofugado com pintura em cor branca RAL9010	
Observações:		Mobiliário e equipamento sanitário Iluminação de teto embutida

Local **1.64** QUARTO

Pavimento	Soalho flutuante	
Parede	MDF lacado em cor branca RAL9016 mate Reboco projetado com pintura em cor branca RAL9010 Rodapé em madeira maciça lacada em cor branca RAL9016 mate (3 cm) Rodapé em madeira maciça lacada em cor branca RAL9016 mate (7,5 cm)	
Teto	Placas de gesso laminado com pintura em cor branca RAL9010	
Observações		Armário roupeiro Iluminação de teto embutida

Local **1.65** QUARTO

Pavimento	Soalho flutuante	
Parede	MDF lacado em cor branca RAL9016 mate Reboco projetado com pintura em cor branca RAL9010 Rodapé em madeira maciça lacada em cor branca RAL9016 mate (3 cm) Rodapé em madeira maciça lacada em cor branca RAL9016 mate (7,5 cm)	
Teto	Placas de gesso laminado com pintura em cor branca RAL9010	
Observações		Armário roupeiro Iluminação de teto embutida

Local **1.66** QUARTO SUITE

Pavimento	Soalho flutuante	
Parede	MDF lacado em cor branca RAL9016 mate Reboco projetado com pintura em cor branca RAL9010 Rodapé em madeira maciça lacada em cor branca RAL9016 mate (3 cm) Rodapé em madeira maciça lacada em cor branca RAL9016 mate (7,5 cm)	
Teto	Placas de gesso laminado com pintura em cor branca RAL9010	
Observações		Armário roupeiro Iluminação de teto embutida

Local **1.67** SANITÁRIOS

Pavimento	Mosaico de grés porcelânico	
Parede	Mosaico de grés porcelânico	
Teto	Placas de gesso laminado hidrofugado com pintura em cor branca RAL9010	
Observações:		Mobiliário e equipamento sanitário Iluminação de teto embutida

Local **1.68** CENTRAL TÉCNICA

Pavimento Lajetas cerâmicas com assentamento sobrelevado

Parede Reboco delgado armado em cor cinza RAL7011

Teto Reboco delgado armado em cor branca RAL9010

Observações: Mobiliário e equipamento mecânico
Iluminação de teto embutida

Local **1.69** VARANDA

Pavimento Lajetas cerâmicas com assentamento sobrelevado

Parede Reboco delgado armado em cor branca RAL9010
Reboco delgado armado em cor cinza RAL7011

Teto Reboco delgado armado em cor branca RAL9010

Observações: Iluminação de teto embutida
Guardas em vidro temperado laminado

Local **1.70** VARANDA

Pavimento Lajetas cerâmicas com assentamento sobrelevado

Parede Reboco delgado armado em cor branca RAL9010
Reboco delgado armado em cor cinza RAL7011

Teto Reboco delgado armado em cor branca RAL9010

Observações: Iluminação de teto embutida
Guardas em vidro temperado laminado

Local **1.71** ARRUMOS

Pavimento Lajetas cerâmicas com assentamento sobrelevado

Parede Reboco delgado armado em cor cinza RAL7011

Teto Reboco delgado armado em cor branca RAL9010

Observações: Equipamento mecânico
Iluminação de teto embutida

Local **1.72** ÁTRIO

Pavimento Soalho flutuante

Parede MDF lacado em cor branca RAL9016 mate
Reboco projetado com pintura em cor branca RAL9010
Rodapé em madeira maciça lacada em cor branca RAL9016 mate (3 cm)
Rodapé em madeira maciça lacada em cor branca RAL9016 mate (7,5 cm)

Teto Placas de gesso laminado com pintura em cor branca RAL9010

Observações Videoporteiro
Armário técnico
Iluminação de teto embutida

Local **1.73** COZINHA

Pavimento Mosaico de grés porcelânico

Parede Mosaico de grés porcelânico
Regularização para posterior aplicação de mobiliário fixo

Teto Placas de gesso laminado hidrofugado com pintura em cor branca RAL9010

Observações Mobiliário e equipamento hoteleiro
Iluminação de teto embutida

Local **1.74** SALA

Pavimento	Soalho flutuante	
Parede	MDF lacado em cor branca RAL9016 mate Reboco projetado com pintura em cor branca RAL9010 Rodapé em madeira maciça lacada em cor branca RAL9016 mate (3 cm) Rodapé em madeira maciça lacada em cor branca RAL9016 mate (7,5 cm)	
Teto	Placas de gesso laminado com pintura em cor branca RAL9010	
Observações		Iluminação de teto embutida

Local **1.75** ÁTRIO DE DISTRIBUIÇÃO

Pavimento	Soalho flutuante	
Parede	MDF lacado em cor branca RAL9016 mate Rodapé em madeira maciça lacada em cor branca RAL9016 mate (3 cm)	
Teto	Placas de gesso laminado com pintura em cor branca RAL9010	
Observações		Iluminação de teto embutida

Local **1.76** SANITÁRIOS

Pavimento	Mosaico de grés porcelânico	
Parede	Mosaico de grés porcelânico	
Teto	Placas de gesso laminado hidrofugado com pintura em cor branca RAL9010	
Observações:		Mobiliário e equipamento sanitário Iluminação de teto embutida

Local **1.77** QUARTO

Pavimento	Soalho flutuante	
Parede	MDF lacado em cor branca RAL9016 mate Reboco projetado com pintura em cor branca RAL9010 Rodapé em madeira maciça lacada em cor branca RAL9016 mate (3 cm) Rodapé em madeira maciça lacada em cor branca RAL9016 mate (7,5 cm)	
Teto	Placas de gesso laminado com pintura em cor branca RAL9010	
Observações		Armário roupeiro Iluminação de teto embutida

Local **1.78** QUARTO

Pavimento	Soalho flutuante	
Parede	MDF lacado em cor branca RAL9016 mate Reboco projetado com pintura em cor branca RAL9010 Rodapé em madeira maciça lacada em cor branca RAL9016 mate (3 cm) Rodapé em madeira maciça lacada em cor branca RAL9016 mate (7,5 cm)	
Teto	Placas de gesso laminado com pintura em cor branca RAL9010	
Observações		Armário roupeiro Iluminação de teto embutida

Local **1.79** QUARTO SUITE

Pavimento	Soalho flutuante	
Parede	MDF lacado em cor branca RAL9016 mate Reboco projetado com pintura em cor branca RAL9010 Rodapé em madeira maciça lacada em cor branca RAL9016 mate (3 cm) Rodapé em madeira maciça lacada em cor branca RAL9016 mate (7,5 cm)	
Teto	Placas de gesso laminado com pintura em cor branca RAL9010	
Observações		Armário roupeiro Iluminação de teto embutida

Local **1.80** SANITÁRIOS

Pavimento	Mosaico de grés porcelânico	
Parede	Mosaico de grés porcelânico	
Teto	Placas de gesso laminado hidrofugado com pintura em cor branca RAL9010	
Observações:		Mobiliário e equipamento sanitário Iluminação de teto embutida

Local **1.81** CENTRAL TÉCNICA

Pavimento	Lajetas cerâmicas com assentamento sobrelevado	
Parede	Reboco delgado armado em cor cinza RAL7011	
Teto	Reboco delgado armado em cor branca RAL9010	
Observações:		Mobiliário e equipamento mecânico Iluminação de teto embutida

Local **1.82** VARANDA

Pavimento	Lajetas cerâmicas com assentamento sobrelevado	
Parede	Reboco delgado armado em cor branca RAL9010 Reboco delgado armado em cor cinza RAL7011	
Teto	Reboco delgado armado em cor branca RAL9010	
Observações:		Iluminação de teto embutida Guardas em vidro temperado laminado

Local **1.83** VARANDA

Pavimento	Lajetas cerâmicas com assentamento sobrelevado	
Parede	Reboco delgado armado em cor branca RAL9010 Reboco delgado armado em cor cinza RAL7011	
Teto	Reboco delgado armado em cor branca RAL9010	
Observações:		Iluminação de teto embutida Guardas em vidro temperado laminado

Local **1.84** ARRUMOS

Pavimento	Lajetas cerâmicas com assentamento sobrelevado	
Parede	Reboco delgado armado em cor cinza RAL7011	
Teto	Reboco delgado armado em cor branca RAL9010	
Observações:		Equipamento mecânico Iluminação de teto embutida

NÍVEL DO PISO 2

Local **2.01** ÁTRIO COMUM

Pavimento	Mosaico de grés porcelânico	
Parede	MDF lacado em cor branca RAL9016 mate Reboco projetado com pintura em cor branca RAL9010 Vinil impresso laminado com decoração Rodapé em madeira maciça lacada em cor branca RAL9016 mate (3 cm) Rodapé em madeira maciça lacada em cor branca RAL9016 mate (7,5 cm)	
Teto	Placas de gesso laminado com pintura em cor branca RAL9010	
Observações		Armário técnico Iluminação de teto embutida Elevador

Local **2.02** ANTECÂMARA

Pavimento	Pintura autonivelante em cor cinza RAL7011	
Parede	Reboco projetado com pintura em cor cinza RAL7011	
Teto	Reboco projetado com pintura em cor cinza RAL7011	
Observações		Iluminação de teto Elevador

Local **2.03** ÁTRIO

Pavimento	Soalho flutuante	
Parede	MDF lacado em cor branca RAL9016 mate Reboco projetado com pintura em cor branca RAL9010 Rodapé em madeira maciça lacada em cor branca RAL9016 mate (3 cm) Rodapé em madeira maciça lacada em cor branca RAL9016 mate (7,5 cm)	
Teto	Placas de gesso laminado com pintura em cor branca RAL9010	
Observações		Videoporteiro Armário técnico Iluminação de teto embutida

Local **2.04** COZINHA

Pavimento	Mosaico de grés porcelânico	
Parede	Mosaico de grés porcelânico Regularização para posterior aplicação de mobiliário fixo	
Teto	Placas de gesso laminado hidrofugado com pintura em cor branca RAL9010	
Observações		Mobiliário e equipamento hoteleiro Iluminação de teto embutida

Local **2.05** SALA

Pavimento	Soalho flutuante	
Parede	MDF lacado em cor branca RAL9016 mate Reboco projetado com pintura em cor branca RAL9010 Rodapé em madeira maciça lacada em cor branca RAL9016 mate (3 cm) Rodapé em madeira maciça lacada em cor branca RAL9016 mate (7,5 cm)	
Teto	Placas de gesso laminado com pintura em cor branca RAL9010	
Observações		Iluminação de teto embutida

Local **2.06** ÁTRIO DE DISTRIBUIÇÃO

Pavimento	Soalho flutuante	
Parede	MDF lacado em cor branca RAL9016 mate Rodapé em madeira maciça lacada em cor branca RAL9016 mate (3 cm)	
Teto	Placas de gesso laminado com pintura em cor branca RAL9010	
Observações		Iluminação de teto embutida

Local **2.07** SANITÁRIOS

Pavimento	Mosaico de grés porcelânico	
Parede	Mosaico de grés porcelânico	
Teto	Placas de gesso laminado hidrofugado com pintura em cor branca RAL9010	
Observações:		Mobiliário e equipamento sanitário Iluminação de teto embutida

Local **2.08** QUARTO

Pavimento	Soalho flutuante	
Parede	MDF lacado em cor branca RAL9016 mate Reboco projetado com pintura em cor branca RAL9010 Rodapé em madeira maciça lacada em cor branca RAL9016 mate (3 cm) Rodapé em madeira maciça lacada em cor branca RAL9016 mate (7,5 cm)	
Teto	Placas de gesso laminado com pintura em cor branca RAL9010	
Observações		Armário roupeiro Iluminação de teto embutida

Local **2.09** QUARTO

Pavimento	Soalho flutuante	
Parede	MDF lacado em cor branca RAL9016 mate Reboco projetado com pintura em cor branca RAL9010 Rodapé em madeira maciça lacada em cor branca RAL9016 mate (3 cm) Rodapé em madeira maciça lacada em cor branca RAL9016 mate (7,5 cm)	
Teto	Placas de gesso laminado com pintura em cor branca RAL9010	
Observações		Armário roupeiro Iluminação de teto embutida

Local **2.10** QUARTO SUITE

Pavimento	Soalho flutuante	
Parede	MDF lacado em cor branca RAL9016 mate Reboco projetado com pintura em cor branca RAL9010 Rodapé em madeira maciça lacada em cor branca RAL9016 mate (3 cm) Rodapé em madeira maciça lacada em cor branca RAL9016 mate (7,5 cm)	
Teto	Placas de gesso laminado com pintura em cor branca RAL9010	
Observações		Armário roupeiro Iluminação de teto embutida

Local **2.11** SANITÁRIOS

Pavimento	Mosaico de grés porcelânico	
Parede	Mosaico de grés porcelânico	
Teto	Placas de gesso laminado hidrofugado com pintura em cor branca RAL9010	
Observações:		Mobiliário e equipamento sanitário Iluminação de teto embutida

Local **2.12** CENTRAL TÉCNICA

Pavimento Lajetas cerâmicas com assentamento sobrelevado

Parede Reboco delgado armado em cor cinza RAL7011

Teto Reboco delgado armado em cor branca RAL9010

Observações: Mobiliário e equipamento mecânico
Iluminação de teto embutida

Local **2.13** VARANDA

Pavimento Lajetas cerâmicas com assentamento sobrelevado

Parede Reboco delgado armado em cor branca RAL9010
Reboco delgado armado em cor cinza RAL7011

Teto Reboco delgado armado em cor branca RAL9010

Observações: Iluminação de teto embutida
Guardas em vidro temperado laminado

Local **2.14** VARANDA

Pavimento Lajetas cerâmicas com assentamento sobrelevado

Parede Reboco delgado armado em cor branca RAL9010
Reboco delgado armado em cor cinza RAL7011

Teto Reboco delgado armado em cor branca RAL9010

Observações: Iluminação de teto embutida
Guardas em vidro temperado laminado

Local **2.15** ARRUMOS

Pavimento Lajetas cerâmicas com assentamento sobrelevado

Parede Reboco delgado armado em cor cinza RAL7011

Teto Reboco delgado armado em cor branca RAL9010

Observações: Equipamento mecânico
Iluminação de teto embutida

Local **2.16** ÁTRIO

Pavimento Soalho flutuante

Parede MDF lacado em cor branca RAL9016 mate
Reboco projetado com pintura em cor branca RAL9010
Rodapé em madeira maciça lacada em cor branca RAL9016 mate (3 cm)
Rodapé em madeira maciça lacada em cor branca RAL9016 mate (7,5 cm)

Teto Placas de gesso laminado com pintura em cor branca RAL9010

Observações Videoporteiro
Armário técnico
Iluminação de teto embutida

Local **2.17** COZINHA

Pavimento Mosaico de grés porcelânico

Parede Mosaico de grés porcelânico
Regularização para posterior aplicação de mobiliário fixo

Teto Placas de gesso laminado hidrofugado com pintura em cor branca RAL9010

Observações Mobiliário e equipamento hoteleiro
Iluminação de teto embutida

Local **2.18** SALA

Pavimento	Soalho flutuante	
Parede	MDF lacado em cor branca RAL9016 mate Reboco projetado com pintura em cor branca RAL9010 Rodapé em madeira maciça lacada em cor branca RAL9016 mate (3 cm) Rodapé em madeira maciça lacada em cor branca RAL9016 mate (7,5 cm)	
Teto	Placas de gesso laminado com pintura em cor branca RAL9010	
Observações		Iluminação de teto embutida

Local **2.19** ÁTRIO DE DISTRIBUIÇÃO

Pavimento	Soalho flutuante	
Parede	MDF lacado em cor branca RAL9016 mate Rodapé em madeira maciça lacada em cor branca RAL9016 mate (3 cm)	
Teto	Placas de gesso laminado com pintura em cor branca RAL9010	
Observações		Iluminação de teto embutida

Local **2.20** SANITÁRIOS

Pavimento	Mosaico de grés porcelânico	
Parede	Mosaico de grés porcelânico	
Teto	Placas de gesso laminado hidrofugado com pintura em cor branca RAL9010	
Observações:		Mobiliário e equipamento sanitário Iluminação de teto embutida

Local **2.21** QUARTO

Pavimento	Soalho flutuante	
Parede	MDF lacado em cor branca RAL9016 mate Reboco projetado com pintura em cor branca RAL9010 Rodapé em madeira maciça lacada em cor branca RAL9016 mate (3 cm) Rodapé em madeira maciça lacada em cor branca RAL9016 mate (7,5 cm)	
Teto	Placas de gesso laminado com pintura em cor branca RAL9010	
Observações		Armário roupeiro Iluminação de teto embutida

Local **2.22** QUARTO

Pavimento	Soalho flutuante	
Parede	MDF lacado em cor branca RAL9016 mate Reboco projetado com pintura em cor branca RAL9010 Rodapé em madeira maciça lacada em cor branca RAL9016 mate (3 cm) Rodapé em madeira maciça lacada em cor branca RAL9016 mate (7,5 cm)	
Teto	Placas de gesso laminado com pintura em cor branca RAL9010	
Observações		Armário roupeiro Iluminação de teto embutida

Local **2.23** QUARTO SUITE

Pavimento	Soalho flutuante	
Parede	MDF lacado em cor branca RAL9016 mate Reboco projetado com pintura em cor branca RAL9010 Rodapé em madeira maciça lacada em cor branca RAL9016 mate (3 cm) Rodapé em madeira maciça lacada em cor branca RAL9016 mate (7,5 cm)	
Teto	Placas de gesso laminado com pintura em cor branca RAL9010	
Observações		Armário roupeiro Iluminação de teto embutida

Local **2.24** SANITÁRIOS

Pavimento	Mosaico de grés porcelânico	
Parede	Mosaico de grés porcelânico	
Teto	Placas de gesso laminado hidrofugado com pintura em cor branca RAL9010	
Observações:		Mobiliário e equipamento sanitário Iluminação de teto embutida

Local **2.25** CENTRAL TÉCNICA

Pavimento	Lajetas cerâmicas com assentamento sobrelevado	
Parede	Reboco delgado armado em cor cinza RAL7011	
Teto	Reboco delgado armado em cor branca RAL9010	
Observações:		Mobiliário e equipamento mecânico Iluminação de teto embutida

Local **2.26** VARANDA

Pavimento	Lajetas cerâmicas com assentamento sobrelevado	
Parede	Reboco delgado armado em cor branca RAL9010 Reboco delgado armado em cor cinza RAL7011	
Teto	Reboco delgado armado em cor branca RAL9010	
Observações:		Iluminação de teto embutida Guardas em vidro temperado laminado

Local **2.27** VARANDA

Pavimento	Lajetas cerâmicas com assentamento sobrelevado	
Parede	Reboco delgado armado em cor branca RAL9010 Reboco delgado armado em cor cinza RAL7011	
Teto	Reboco delgado armado em cor branca RAL9010	
Observações:		Iluminação de teto embutida Guardas em vidro temperado laminado

Local **2.28** ARRUMOS

Pavimento	Lajetas cerâmicas com assentamento sobrelevado	
Parede	Reboco delgado armado em cor cinza RAL7011	
Teto	Reboco delgado armado em cor branca RAL9010	
Observações:		Equipamento mecânico Iluminação de teto embutida

Local **2.29** ÁTRIO COMUM

Pavimento	Mosaico de grés porcelânico	
Parede	MDF lacado em cor branca RAL9016 mate Reboco projetado com pintura em cor branca RAL9010 Vinil impresso laminado com decoração Rodapé em madeira maciça lacada em cor branca RAL9016 mate (3 cm) Rodapé em madeira maciça lacada em cor branca RAL9016 mate (7,5 cm)	
Teto	Placas de gesso laminado com pintura em cor branca RAL9010	
Observações		Armário técnico Iluminação de teto embutida Elevador

Local **2.30** ANTECÂMARA

Pavimento	Pintura autonivelante em cor cinza RAL7011	
Parede	Reboco projetado com pintura em cor cinza RAL7011	
Teto	Reboco projetado com pintura em cor cinza RAL7011	
Observações		Iluminação de teto Elevador

Local **2.31** ÁTRIO

Pavimento	Soalho flutuante	
Parede	MDF lacado em cor branca RAL9016 mate Reboco projetado com pintura em cor branca RAL9010 Rodapé em madeira maciça lacada em cor branca RAL9016 mate (3 cm) Rodapé em madeira maciça lacada em cor branca RAL9016 mate (7,5 cm)	
Teto	Placas de gesso laminado com pintura em cor branca RAL9010	
Observações		Videoporteiro Armário técnico Iluminação de teto embutida

Local **2.32** COZINHA

Pavimento	Mosaico de grés porcelânico	
Parede	Mosaico de grés porcelânico Regularização para posterior aplicação de mobiliário fixo	
Teto	Placas de gesso laminado hidrofugado com pintura em cor branca RAL9010	
Observações		Mobiliário e equipamento hoteleiro Iluminação de teto embutida

Local **2.33** SALA

Pavimento	Soalho flutuante	
Parede	MDF lacado em cor branca RAL9016 mate Reboco projetado com pintura em cor branca RAL9010 Rodapé em madeira maciça lacada em cor branca RAL9016 mate (3 cm) Rodapé em madeira maciça lacada em cor branca RAL9016 mate (7,5 cm)	
Teto	Placas de gesso laminado com pintura em cor branca RAL9010	
Observações		Iluminação de teto embutida

Local **2.34** ÁTRIO DE DISTRIBUIÇÃO

Pavimento	Soalho flutuante	
Parede	MDF lacado em cor branca RAL9016 mate Rodapé em madeira maciça lacada em cor branca RAL9016 mate (3 cm)	
Teto	Placas de gesso laminado com pintura em cor branca RAL9010	
Observações		Iluminação de teto embutida

Local **2.35** SANITÁRIOS

Pavimento	Mosaico de grés porcelânico	
Parede	Mosaico de grés porcelânico	
Teto	Placas de gesso laminado hidrofugado com pintura em cor branca RAL9010	
Observações:		Mobiliário e equipamento sanitário Iluminação de teto embutida

Local **2.36** QUARTO

Pavimento	Soalho flutuante	
Parede	MDF lacado em cor branca RAL9016 mate Reboco projetado com pintura em cor branca RAL9010 Rodapé em madeira maciça lacada em cor branca RAL9016 mate (3 cm) Rodapé em madeira maciça lacada em cor branca RAL9016 mate (7,5 cm)	
Teto	Placas de gesso laminado com pintura em cor branca RAL9010	
Observações		Armário roupeiro Iluminação de teto embutida

Local **2.37** QUARTO

Pavimento	Soalho flutuante	
Parede	MDF lacado em cor branca RAL9016 mate Reboco projetado com pintura em cor branca RAL9010 Rodapé em madeira maciça lacada em cor branca RAL9016 mate (3 cm) Rodapé em madeira maciça lacada em cor branca RAL9016 mate (7,5 cm)	
Teto	Placas de gesso laminado com pintura em cor branca RAL9010	
Observações		Armário roupeiro Iluminação de teto embutida

Local **2.38** QUARTO SUITE

Pavimento	Soalho flutuante	
Parede	MDF lacado em cor branca RAL9016 mate Reboco projetado com pintura em cor branca RAL9010 Rodapé em madeira maciça lacada em cor branca RAL9016 mate (3 cm) Rodapé em madeira maciça lacada em cor branca RAL9016 mate (7,5 cm)	
Teto	Placas de gesso laminado com pintura em cor branca RAL9010	
Observações		Armário roupeiro Iluminação de teto embutida

Local **2.39** SANITÁRIOS

Pavimento	Mosaico de grés porcelânico	
Parede	Mosaico de grés porcelânico	
Teto	Placas de gesso laminado hidrofugado com pintura em cor branca RAL9010	
Observações:		Mobiliário e equipamento sanitário Iluminação de teto embutida

Local **2.40** CENTRAL TÉCNICA

Pavimento Lajetas cerâmicas com assentamento sobrelevado

Parede Reboco delgado armado em cor cinza RAL7011

Teto Reboco delgado armado em cor branca RAL9010

Observações: Mobiliário e equipamento mecânico
Iluminação de teto embutida

Local **2.41** VARANDA

Pavimento Lajetas cerâmicas com assentamento sobrelevado

Parede Reboco delgado armado em cor branca RAL9010
Reboco delgado armado em cor cinza RAL7011

Teto Reboco delgado armado em cor branca RAL9010

Observações: Iluminação de teto embutida
Guardas em vidro temperado laminado

Local **2.42** VARANDA

Pavimento Lajetas cerâmicas com assentamento sobrelevado

Parede Reboco delgado armado em cor branca RAL9010
Reboco delgado armado em cor cinza RAL7011

Teto Reboco delgado armado em cor branca RAL9010

Observações: Iluminação de teto embutida
Guardas em vidro temperado laminado

Local **2.43** ARRUMOS

Pavimento Lajetas cerâmicas com assentamento sobrelevado

Parede Reboco delgado armado em cor cinza RAL7011

Teto Reboco delgado armado em cor branca RAL9010

Observações: Equipamento mecânico
Iluminação de teto embutida

Local **2.44** ÁTRIO

Pavimento Soalho flutuante

Parede MDF lacado em cor branca RAL9016 mate
Reboco projetado com pintura em cor branca RAL9010
Rodapé em madeira maciça lacada em cor branca RAL9016 mate (3 cm)
Rodapé em madeira maciça lacada em cor branca RAL9016 mate (7,5 cm)

Teto Placas de gesso laminado com pintura em cor branca RAL9010

Observações Videoporteiro
Armário técnico
Iluminação de teto embutida

Local **2.45** COZINHA

Pavimento Mosaico de grés porcelânico

Parede Mosaico de grés porcelânico
Regularização para posterior aplicação de mobiliário fixo

Teto Placas de gesso laminado hidrofugado com pintura em cor branca RAL9010

Observações Mobiliário e equipamento hoteleiro
Iluminação de teto embutida

Local **2.46** SALA

Pavimento	Soalho flutuante	
Parede	MDF lacado em cor branca RAL9016 mate Reboco projetado com pintura em cor branca RAL9010 Rodapé em madeira maciça lacada em cor branca RAL9016 mate (3 cm) Rodapé em madeira maciça lacada em cor branca RAL9016 mate (7,5 cm)	
Teto	Placas de gesso laminado com pintura em cor branca RAL9010	
Observações		Iluminação de teto embutida

Local **2.47** ÁTRIO DE DISTRIBUIÇÃO

Pavimento	Soalho flutuante	
Parede	MDF lacado em cor branca RAL9016 mate Rodapé em madeira maciça lacada em cor branca RAL9016 mate (3 cm)	
Teto	Placas de gesso laminado com pintura em cor branca RAL9010	
Observações		Iluminação de teto embutida

Local **2.48** SANITÁRIOS

Pavimento	Mosaico de grés porcelânico	
Parede	Mosaico de grés porcelânico	
Teto	Placas de gesso laminado hidrofugado com pintura em cor branca RAL9010	
Observações:		Mobiliário e equipamento sanitário Iluminação de teto embutida

Local **2.49** QUARTO

Pavimento	Soalho flutuante	
Parede	MDF lacado em cor branca RAL9016 mate Reboco projetado com pintura em cor branca RAL9010 Rodapé em madeira maciça lacada em cor branca RAL9016 mate (3 cm) Rodapé em madeira maciça lacada em cor branca RAL9016 mate (7,5 cm)	
Teto	Placas de gesso laminado com pintura em cor branca RAL9010	
Observações		Armário roupeiro Iluminação de teto embutida

Local **2.50** QUARTO

Pavimento	Soalho flutuante	
Parede	MDF lacado em cor branca RAL9016 mate Reboco projetado com pintura em cor branca RAL9010 Rodapé em madeira maciça lacada em cor branca RAL9016 mate (3 cm) Rodapé em madeira maciça lacada em cor branca RAL9016 mate (7,5 cm)	
Teto	Placas de gesso laminado com pintura em cor branca RAL9010	
Observações		Armário roupeiro Iluminação de teto embutida

Local **2.51** QUARTO SUITE

Pavimento	Soalho flutuante	
Parede	MDF lacado em cor branca RAL9016 mate Reboco projetado com pintura em cor branca RAL9010 Rodapé em madeira maciça lacada em cor branca RAL9016 mate (3 cm) Rodapé em madeira maciça lacada em cor branca RAL9016 mate (7,5 cm)	
Teto	Placas de gesso laminado com pintura em cor branca RAL9010	
Observações		Armário roupeiro Iluminação de teto embutida

Local **2.52** SANITÁRIOS

Pavimento	Mosaico de grés porcelânico	
Parede	Mosaico de grés porcelânico	
Teto	Placas de gesso laminado hidrofugado com pintura em cor branca RAL9010	
Observações:		Mobiliário e equipamento sanitário Iluminação de teto embutida

Local **2.53** CENTRAL TÉCNICA

Pavimento	Lajetas cerâmicas com assentamento sobrelevado	
Parede	Reboco delgado armado em cor cinza RAL7011	
Teto	Reboco delgado armado em cor branca RAL9010	
Observações:		Mobiliário e equipamento mecânico Iluminação de teto embutida

Local **2.54** VARANDA

Pavimento	Lajetas cerâmicas com assentamento sobrelevado	
Parede	Reboco delgado armado em cor branca RAL9010 Reboco delgado armado em cor cinza RAL7011	
Teto	Reboco delgado armado em cor branca RAL9010	
Observações:		Iluminação de teto embutida Guardas em vidro temperado laminado

Local **2.55** VARANDA

Pavimento	Lajetas cerâmicas com assentamento sobrelevado	
Parede	Reboco delgado armado em cor branca RAL9010 Reboco delgado armado em cor cinza RAL7011	
Teto	Reboco delgado armado em cor branca RAL9010	
Observações:		Iluminação de teto embutida Guardas em vidro temperado laminado

Local **2.56** ARRUMOS

Pavimento	Lajetas cerâmicas com assentamento sobrelevado	
Parede	Reboco delgado armado em cor cinza RAL7011	
Teto	Reboco delgado armado em cor branca RAL9010	
Observações:		Equipamento mecânico Iluminação de teto embutida

Local **2.57** ÁTRIO COMUM

Pavimento	Mosaico de grés porcelânico	
Parede	MDF lacado em cor branca RAL9016 mate Reboco projetado com pintura em cor branca RAL9010 Vinil impresso laminado com decoração Rodapé em madeira maciça lacada em cor branca RAL9016 mate (3 cm) Rodapé em madeira maciça lacada em cor branca RAL9016 mate (7,5 cm)	
Teto	Placas de gesso laminado com pintura em cor branca RAL9010	
Observações		Armário técnico Iluminação de teto embutida Elevador

Local **2.58** ANTECÂMARA

Pavimento	Pintura autonivelante em cor cinza RAL7011	
Parede	Reboco projetado com pintura em cor cinza RAL7011	
Teto	Reboco projetado com pintura em cor cinza RAL7011	
Observações		Iluminação de teto Elevador

Local **2.59** ÁTRIO

Pavimento	Soalho flutuante	
Parede	MDF lacado em cor branca RAL9016 mate Reboco projetado com pintura em cor branca RAL9010 Rodapé em madeira maciça lacada em cor branca RAL9016 mate (3 cm) Rodapé em madeira maciça lacada em cor branca RAL9016 mate (7,5 cm)	
Teto	Placas de gesso laminado com pintura em cor branca RAL9010	
Observações		Videoporteiro Armário técnico Iluminação de teto embutida

Local **2.60** COZINHA

Pavimento	Mosaico de grés porcelânico	
Parede	Mosaico de grés porcelânico Regularização para posterior aplicação de mobiliário fixo	
Teto	Placas de gesso laminado hidrofugado com pintura em cor branca RAL9010	
Observações		Mobiliário e equipamento hoteleiro Iluminação de teto embutida

Local **2.61** SALA

Pavimento	Soalho flutuante	
Parede	MDF lacado em cor branca RAL9016 mate Reboco projetado com pintura em cor branca RAL9010 Rodapé em madeira maciça lacada em cor branca RAL9016 mate (3 cm) Rodapé em madeira maciça lacada em cor branca RAL9016 mate (7,5 cm)	
Teto	Placas de gesso laminado com pintura em cor branca RAL9010	
Observações		Iluminação de teto embutida

Local **2.62** ÁTRIO DE DISTRIBUIÇÃO

Pavimento	Soalho flutuante	
Parede	MDF lacado em cor branca RAL9016 mate Rodapé em madeira maciça lacada em cor branca RAL9016 mate (3 cm)	
Teto	Placas de gesso laminado com pintura em cor branca RAL9010	
Observações		Iluminação de teto embutida

Local **2.63** SANITÁRIOS

Pavimento	Mosaico de grés porcelânico	
Parede	Mosaico de grés porcelânico	
Teto	Placas de gesso laminado hidrofugado com pintura em cor branca RAL9010	
Observações:		Mobiliário e equipamento sanitário Iluminação de teto embutida

Local **2.64** QUARTO

Pavimento	Soalho flutuante	
Parede	MDF lacado em cor branca RAL9016 mate Reboco projetado com pintura em cor branca RAL9010 Rodapé em madeira maciça lacada em cor branca RAL9016 mate (3 cm) Rodapé em madeira maciça lacada em cor branca RAL9016 mate (7,5 cm)	
Teto	Placas de gesso laminado com pintura em cor branca RAL9010	
Observações		Armário roupeiro Iluminação de teto embutida

Local **2.65** QUARTO

Pavimento	Soalho flutuante	
Parede	MDF lacado em cor branca RAL9016 mate Reboco projetado com pintura em cor branca RAL9010 Rodapé em madeira maciça lacada em cor branca RAL9016 mate (3 cm) Rodapé em madeira maciça lacada em cor branca RAL9016 mate (7,5 cm)	
Teto	Placas de gesso laminado com pintura em cor branca RAL9010	
Observações		Armário roupeiro Iluminação de teto embutida

Local **2.66** QUARTO SUITE

Pavimento	Soalho flutuante	
Parede	MDF lacado em cor branca RAL9016 mate Reboco projetado com pintura em cor branca RAL9010 Rodapé em madeira maciça lacada em cor branca RAL9016 mate (3 cm) Rodapé em madeira maciça lacada em cor branca RAL9016 mate (7,5 cm)	
Teto	Placas de gesso laminado com pintura em cor branca RAL9010	
Observações		Armário roupeiro Iluminação de teto embutida

Local **2.67** SANITÁRIOS

Pavimento	Mosaico de grés porcelânico	
Parede	Mosaico de grés porcelânico	
Teto	Placas de gesso laminado hidrofugado com pintura em cor branca RAL9010	
Observações:		Mobiliário e equipamento sanitário Iluminação de teto embutida

Local **2.68** CENTRAL TÉCNICA

Pavimento Lajetas cerâmicas com assentamento sobrelevado

Parede Reboco delgado armado em cor cinza RAL7011

Teto Reboco delgado armado em cor branca RAL9010

Observações: Mobiliário e equipamento mecânico
Iluminação de teto embutida

Local **2.69** VARANDA

Pavimento Lajetas cerâmicas com assentamento sobrelevado

Parede Reboco delgado armado em cor branca RAL9010
Reboco delgado armado em cor cinza RAL7011

Teto Reboco delgado armado em cor branca RAL9010

Observações: Iluminação de teto embutida
Guardas em vidro temperado laminado

Local **2.70** VARANDA

Pavimento Lajetas cerâmicas com assentamento sobrelevado

Parede Reboco delgado armado em cor branca RAL9010
Reboco delgado armado em cor cinza RAL7011

Teto Reboco delgado armado em cor branca RAL9010

Observações: Iluminação de teto embutida
Guardas em vidro temperado laminado

Local **2.71** ARRUMOS

Pavimento Lajetas cerâmicas com assentamento sobrelevado

Parede Reboco delgado armado em cor cinza RAL7011

Teto Reboco delgado armado em cor branca RAL9010

Observações: Equipamento mecânico
Iluminação de teto embutida

Local **2.72** ÁTRIO

Pavimento Soalho flutuante

Parede MDF lacado em cor branca RAL9016 mate
Reboco projetado com pintura em cor branca RAL9010
Rodapé em madeira maciça lacada em cor branca RAL9016 mate (3 cm)
Rodapé em madeira maciça lacada em cor branca RAL9016 mate (7,5 cm)

Teto Placas de gesso laminado com pintura em cor branca RAL9010

Observações Videoporteiro
Armário técnico
Iluminação de teto embutida

Local **2.73** COZINHA

Pavimento Mosaico de grés porcelânico

Parede Mosaico de grés porcelânico
Regularização para posterior aplicação de mobiliário fixo

Teto Placas de gesso laminado hidrofugado com pintura em cor branca RAL9010

Observações Mobiliário e equipamento hoteleiro
Iluminação de teto embutida

Local **2.74** SALA

Pavimento	Soalho flutuante	
Parede	MDF lacado em cor branca RAL9016 mate Reboco projetado com pintura em cor branca RAL9010 Rodapé em madeira maciça lacada em cor branca RAL9016 mate (3 cm) Rodapé em madeira maciça lacada em cor branca RAL9016 mate (7,5 cm)	
Teto	Placas de gesso laminado com pintura em cor branca RAL9010	
Observações		Iluminação de teto embutida

Local **2.75** ÁTRIO DE DISTRIBUIÇÃO

Pavimento	Soalho flutuante	
Parede	MDF lacado em cor branca RAL9016 mate Rodapé em madeira maciça lacada em cor branca RAL9016 mate (3 cm)	
Teto	Placas de gesso laminado com pintura em cor branca RAL9010	
Observações		Iluminação de teto embutida

Local **2.76** SANITÁRIOS

Pavimento	Mosaico de grés porcelânico	
Parede	Mosaico de grés porcelânico	
Teto	Placas de gesso laminado hidrofugado com pintura em cor branca RAL9010	
Observações:		Mobiliário e equipamento sanitário Iluminação de teto embutida

Local **2.77** QUARTO

Pavimento	Soalho flutuante	
Parede	MDF lacado em cor branca RAL9016 mate Reboco projetado com pintura em cor branca RAL9010 Rodapé em madeira maciça lacada em cor branca RAL9016 mate (3 cm) Rodapé em madeira maciça lacada em cor branca RAL9016 mate (7,5 cm)	
Teto	Placas de gesso laminado com pintura em cor branca RAL9010	
Observações		Armário roupeiro Iluminação de teto embutida

Local **2.78** QUARTO

Pavimento	Soalho flutuante	
Parede	MDF lacado em cor branca RAL9016 mate Reboco projetado com pintura em cor branca RAL9010 Rodapé em madeira maciça lacada em cor branca RAL9016 mate (3 cm) Rodapé em madeira maciça lacada em cor branca RAL9016 mate (7,5 cm)	
Teto	Placas de gesso laminado com pintura em cor branca RAL9010	
Observações		Armário roupeiro Iluminação de teto embutida

Local **2.79** QUARTO SUITE

Pavimento	Soalho flutuante	
Parede	MDF lacado em cor branca RAL9016 mate Reboco projetado com pintura em cor branca RAL9010 Rodapé em madeira maciça lacada em cor branca RAL9016 mate (3 cm) Rodapé em madeira maciça lacada em cor branca RAL9016 mate (7,5 cm)	
Teto	Placas de gesso laminado com pintura em cor branca RAL9010	
Observações		Armário roupeiro Iluminação de teto embutida

Local **2.80** SANITÁRIOS

Pavimento	Mosaico de grés porcelânico	
Parede	Mosaico de grés porcelânico	
Teto	Placas de gesso laminado hidrofugado com pintura em cor branca RAL9010	
Observações:		Mobiliário e equipamento sanitário Iluminação de teto embutida

Local **2.81** CENTRAL TÉCNICA

Pavimento	Lajetas cerâmicas com assentamento sobrelevado	
Parede	Reboco delgado armado em cor cinza RAL7011	
Teto	Reboco delgado armado em cor branca RAL9010	
Observações:		Mobiliário e equipamento mecânico Iluminação de teto embutida

Local **2.82** VARANDA

Pavimento	Lajetas cerâmicas com assentamento sobrelevado	
Parede	Reboco delgado armado em cor branca RAL9010 Reboco delgado armado em cor cinza RAL7011	
Teto	Reboco delgado armado em cor branca RAL9010	
Observações:		Iluminação de teto embutida Guardas em vidro temperado laminado

Local **2.83** VARANDA

Pavimento	Lajetas cerâmicas com assentamento sobrelevado	
Parede	Reboco delgado armado em cor branca RAL9010 Reboco delgado armado em cor cinza RAL7011	
Teto	Reboco delgado armado em cor branca RAL9010	
Observações:		Iluminação de teto embutida Guardas em vidro temperado laminado

Local **2.84** ARRUMOS

Pavimento	Lajetas cerâmicas com assentamento sobrelevado	
Parede	Reboco delgado armado em cor cinza RAL7011	
Teto	Reboco delgado armado em cor branca RAL9010	
Observações:		Equipamento mecânico Iluminação de teto embutida

Local **E.04** ESCADAS INTERIORES

Pavimento Pintura autonivelante em cor cinza RAL7011

Parede Reboco projetado com pintura em cor cinza RAL7011

Teto Reboco projetado com pintura em cor cinza RAL7011

Observações Iluminação de teto
Guardas metálicas com pintura em cor cinza RAL7011

Local **E.05** ESCADAS INTERIORES

Pavimento Pintura autonivelante em cor cinza RAL7011

Parede Reboco projetado com pintura em cor cinza RAL7011

Teto Reboco projetado com pintura em cor cinza RAL7011

Observações Iluminação de teto
Guardas metálicas com pintura em cor cinza RAL7011

Local **E.06** ESCADAS INTERIORES

Pavimento Pintura autonivelante em cor cinza RAL7011

Parede Reboco projetado com pintura em cor cinza RAL7011

Teto Reboco projetado com pintura em cor cinza RAL7011

Observações Iluminação de teto
Guardas metálicas com pintura em cor cinza RAL7011

Tamengos, dezembro de 2019

(Rui Miguel Rosmaninho Gonçalves, arquiteto)